

***TOP COLLECTION
2012***



Sporasub mission

Sporasub est une marque historique dans le monde de la pêche sous-marine, une marque qui se distingue depuis toujours par des produits de haute qualité destinés à des passionnés de ce sport. Pour arriver à l'excellence, Sporasub s'appuie pour les études et le développement sur un groupe de techniciens et d'ingénieurs qui utilisent des technologies d'avant-garde sans équivalent dans le secteur. L'équipe technique Sporasub a notamment développé des équipements spécifiques pour mesurer analytiquement les caractéristiques des nouveaux produits. Ces équipements sont installés au sein du siège de la société à Sovico. L'équipe technique s'appuie également sur une équipe de compétiteurs de niveau mondial qui teste tous les nouveaux produits avant leur production.

Grace à ces professionnels, Sporasub peut proposer aux passionnés les plus exigeants des produits positionnés au plus haut niveau disponible sur le marché.



OMERSUB
Rilevamento off
Distanza di sollevamento
1.50 metri
Velocità sollevata Forza sollevata
19.4 m/sec **105.1** Kg
www.cdttecnologie.it



Sporasub mission

Sporasub a développé un banc d'essai de 8m de long destiné aux arbalètes. 2 cellules photoélectriques réglables en position permettent de mesurer la vitesse de la flèche. Une plaque réglable en acier permet de mesurer la force d'impact de la flèche. Avec cet équipement, il est désormais possible d'évaluer objectivement les performances d'un fusil.

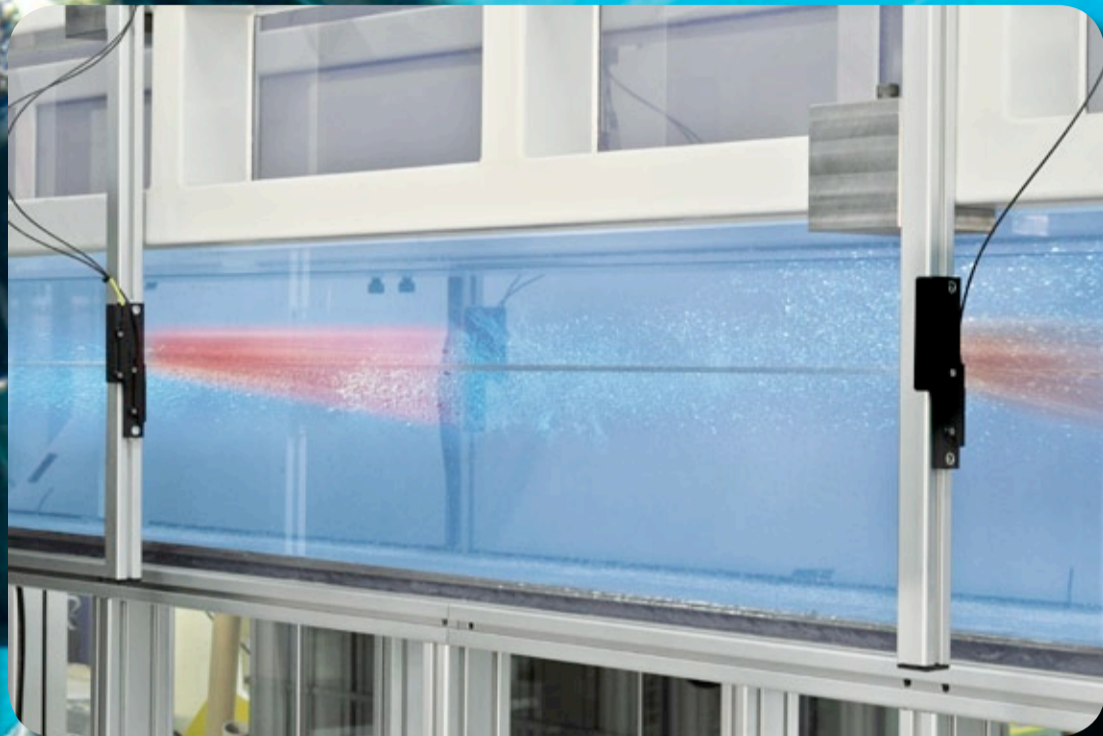

Les palmes sont un équipement indispensable pour la pêche en apnée, nous portons le maximum d'attention à tous les détails et nous réalisons des tests pour obtenir des performances maximum. Pour tester les palmes, nous avons développé un équipement spécifique doté d'un bras mécanique qui permet de simuler tous les types de palmage, de mesurer l'effort de palmage et le comportement élastique de la palme.



Sporasub mission

Nous avons développé un équipement pour étudier et tester la résistance des sandows et des ligatures. Pour tester les propriétés mécaniques, un banc d'essai permet de mesurer la puissance et la résistance. La ligature n'est pas réalisée manuellement, mais par une machine spécifique qui permet de réaliser toujours la même qualité de ligature pour plus de sécurité. La sécurité est également assurée par un essai de traction réalisé sur 100% des sandows. Tous les produits de la gamme Sporasub sont conçus, prototypés et testés en Italie pour garantir à l'utilisateur l'excellence du produit.



SPORASUB

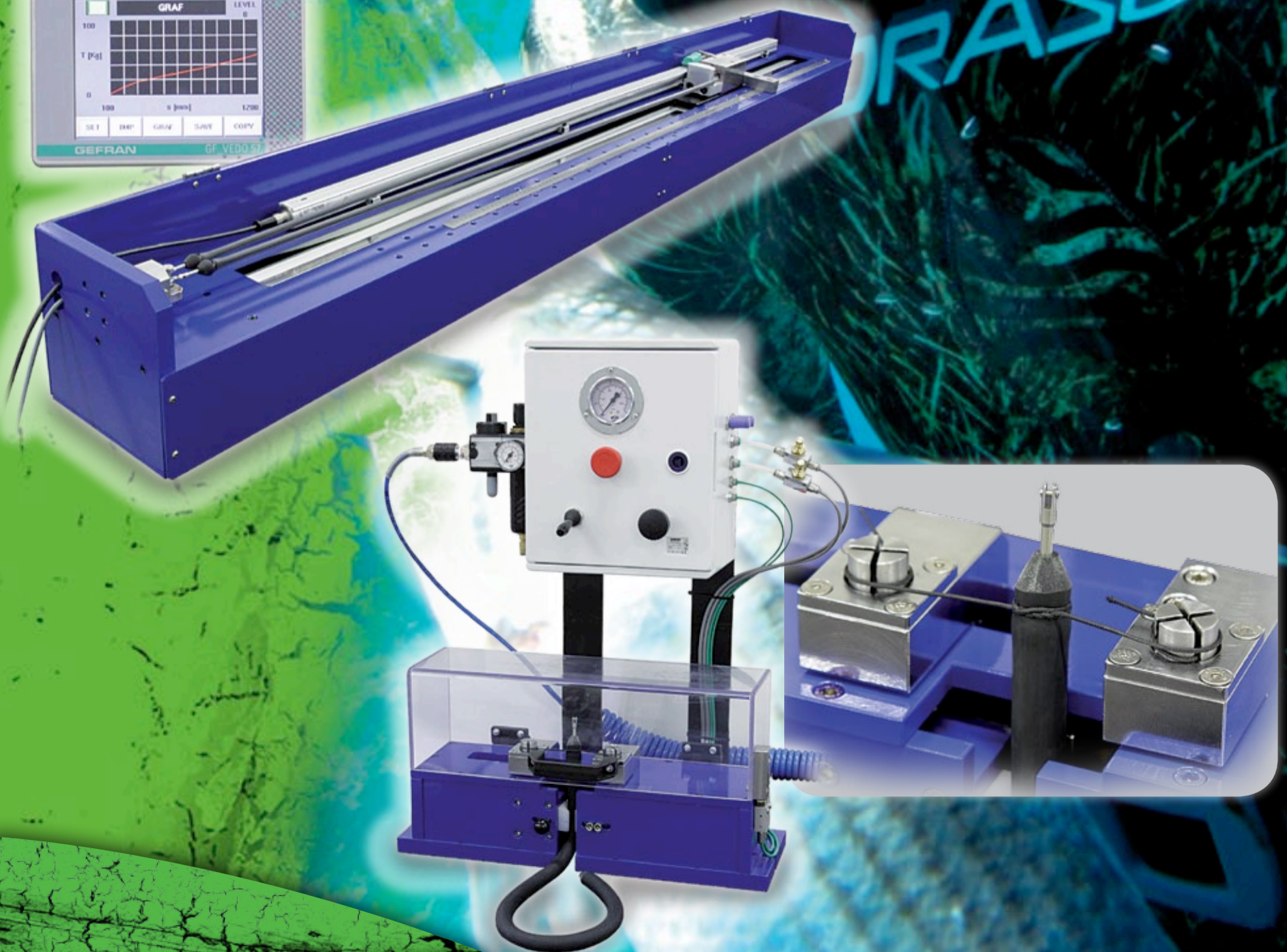

Computer
SP |

SP1
SPPC010001



Computer

SP I

Nouvelle montre ordinateur d'apnée conçu tout particulièrement pour répondre aux besoins des chasseurs sous-marins. En plus de toutes les fonctions traditionnelles des montres digitales modernes (heure, date, chronomètre, compte à rebours, alarme, deuxième fuseau horaire), le SP1 a une fonction "dive" qui est automatiquement activée au contact de l'eau et qui s'éteint automatiquement 30 secondes après être sortie de l'eau. Pendant l'immersion, s'affichent en temps réel toutes les informations essentielles (profondeur instantanée, temps de plongée et température de l'eau). Une fois en surface, elle calcule automatiquement le temps de surface (intervalle entre la dernière apnée et la suivante).

L'ordinateur est également équipé d'une mémoire qui stocke les 200 dernières apnées. Les données stockées pour chaque apnée, facilement accessibles, sont les suivantes: numéro de l'apnée, la date et l'heure de l'apnée, la profondeur maximale atteinte, la durée de l'apnée et la température de l'eau.

La batterie de la montre ordinateur SP1 garanti une grande longévité. Le remplacement de la batterie, afin d'éviter la déchéance de la garantie, doit être effectué chez un revendeur agréé Sporasub ou directement par Sporasub.



Computer
SP I



MODE CHRONO



MODE IMMERSION



MODE MONTRE



MEMOIRE D'IMMERSION



SURFACE TIME

Yemaya wetsuit

NEW
2012



Nouvelle combinaison préformée spécifiquement développée pour la morphologie féminine. Le néoprène utilisé, très souple et élastique, est doublé à l'extérieur d'un tissu noir super élastique. L'intérieur est refendu pour un confort et une isolation thermique maximales. La veste possède un renfort sternal permettant de faciliter le chargement des arbalètes. Le pantalon a une taille haute, la veste à une fermeture par cabillots. Disponible en épaisseur 5 et 7mm, dans 5 tailles du XS au XL.



Yemaya
wetsuit

NEW
2012



Yemaya
wetsuit

NEW
2012



Yemaya
wetsuit

NEW
2012



Yemaya
wetsuit

NEW
2012

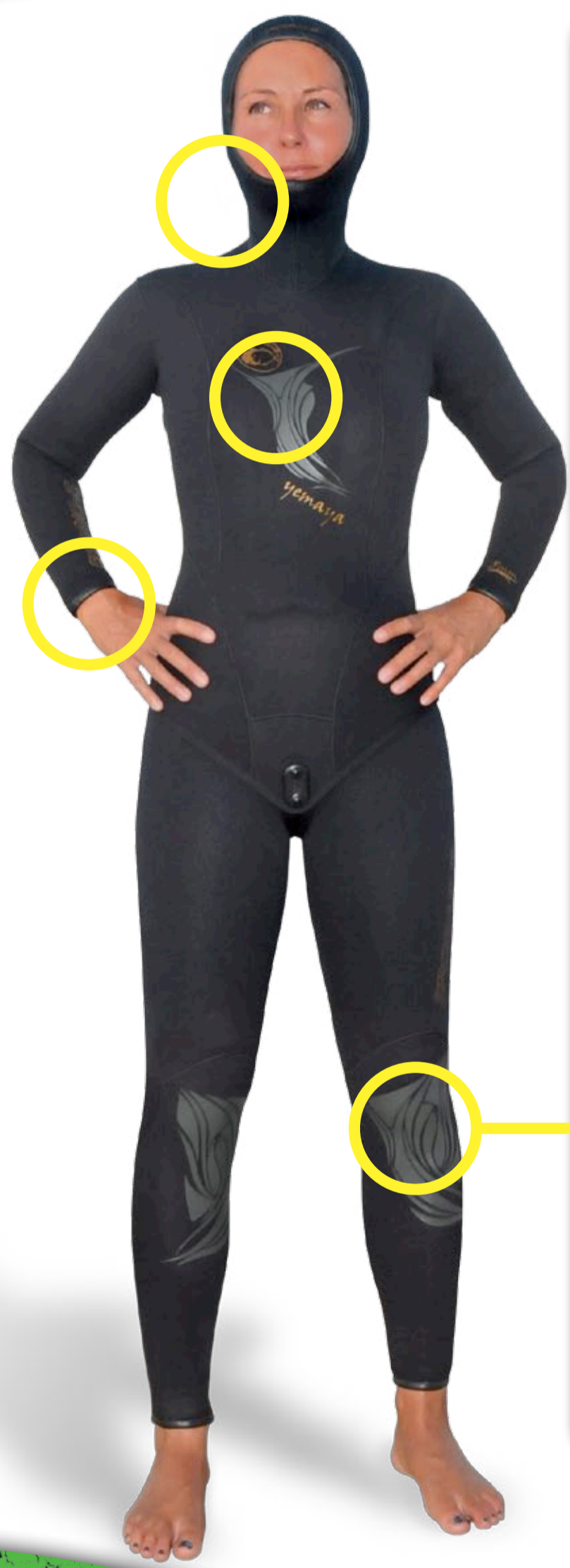

Yemaya wetsuit

**NEW
2012**



5 mm

XS SPWE375GXS
S SPWE375GS
M SPWE375GM
L SPWE375GL
XL SPWE375GXL



5 mm

XS SPWE375PXS
S SPWE375PS
M SPWE375PM
L SPWE375PL
XL SPWE375PXL

7 mm

XS SPWE377GXS
S SPWE377GS
M SPWE377GM
L SPWE377GL
XL SPWE377GXL

7 mm

XS SPWE377PXS
S SPWE377PS
M SPWE377PM
L SPWE377PL
XL SPWE377PXL

Yemaya
wetsuit

NEW
2012

CHARTE DES MESURES POUR LES VETEMENTS FEMME

SIZES/MEASUREMENTS TAILLES/MESURES		XS	S	M	L	XL
Chest/Bust Tour de poitrine/buste	cm	77 - 85	81 - 89	85 - 94	90 - 99	93 - 103
Waist Tour de taille	cm	61 - 67	65 - 71	69 - 75	73 - 80	77 - 84
High hips Tour de hanche-haut	cm	78 - 85	83 - 91	87 - 95	91 - 100	95 - 104
Low hips Tour de hanche-bas	cm	84 - 91	88 - 95	92 - 100	96 - 104	100 - 108
Thigh Tour de cuisse	cm	48 - 53	50 - 55	53 - 58	57 - 63	62 - 67
Arm Longueur bras	cm	48 - 53	49 - 54	50 - 55	51 - 56	52 - 57
Inseam Longueur entre-jambe	cm	63 - 69	65 - 72	67 - 74	69 - 76	71 - 78
Height Taille	cm	149 - 158	154 - 164	158 - 168	163 - 173	168 - 178

Reef Camu wetsuit



Nouveau coloris conçu spécialement pour les fonds sous-marins de type corail de différents océans. Grâce à la technologie 3D, il est possible de fidèlement reproduire une photographie d'un fond corallien avec pour effet de camoufler complètement le chasseur sur le fond. Ces camouflages sont disponibles sur le monopiece de 1,5 mm "doublée 2 faces" avec fermeture dorsale et renfort de poitrine (plastron de chargement) ou la combinaison 2 pièces de 3 mm veste et pantalon (vendus séparément) réalisés en néoprène "refendu intérieur". La veste est équipée d'un renfort de poitrine (plastron de chargement) et de pièges à bulle sur la cagoule pour évacuer l'air resté à l'intérieur de la combinaison pendant l'habillement. Les pantalons ont des protections de genoux. Les extrémités de bord de coupe des poignets, des chevilles et du visage sont réalisées en néoprène lisse pour un meilleur confort et une meilleure étanchéité. Le monopiece et la combinaison 2 pièces sont disponibles en 6 tailles, du S au XXXL.

Reef Camu wetsuit



Reef Camu wetsuit



Reef Camu wetsuit



Reef Camu wetsuit



Reef Camu wetsuit



Reef Camu wetsuit

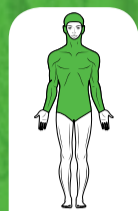

3 mm

S SPWE303GS
M SPWE303GM
L SPWE303GL
XL SPWE303GXL
XXL SPWE303GXXL
XXXL SPWE303GXXXL



3 mm

S SPWE303PS
M SPWE303PM
L SPWE303PL
XL SPWE303PXL
XXL SPWE303PXXL
XXXL SPWE303PXXXL



3 mm

S SPWE303GPS
M SPWE303GPM
L SPWE303GPL
XL SPWE303GPXL
XXL SPWE303GPXXL
XXXL SPWE303GPXXXL

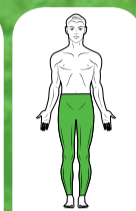

5 mm

S SPWE305GS
M SPWE305GM
L SPWE305GL
XL SPWE305GXL
XXL SPWE305GXXL
XXXL SPWE305GXXXL



5 mm

S SPWE305PS
M SPWE305PM
L SPWE305PL
XL SPWE305PXL
XXL SPWE305PXXL
XXXL SPWE305PXXXL



5 mm

S SPWE305GPS
M SPWE305GPM
L SPWE305GPL
XL SPWE305GPXL
XXL SPWE305GPXXL
XXXL SPWE305GPXXXL

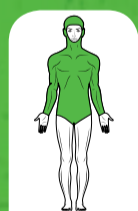
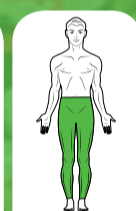

7 mm

S SPWE365GS
M SPWE365GM
L SPWE365GL
XL SPWE365GXL
XXL SPWE365GXXL
XXXL SPWE365GXXXL

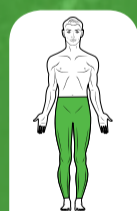

7 mm

S SPWE365PS
M SPWE365PM
L SPWE365PL
XL SPWE365PXL
XXL SPWE365PXXL
XXXL SPWE365PXXXL



1,5 mm

S SPWE3115S
M SPWE3115M
L SPWE3115L
XL SPWE3115XL
XXL SPWE3115XXL
XXXL SPWE3115XXXL

Reef Camu wetsuit

CHARTE DES MESURES POUR LES VETEMENTS HOMME

SIZES/MEASUREMENTS TAILLES/MESURES		S	M	L	XL	XXL	XXXL
Chest Tour de poitrine	cm	91-97	95-101	99-105	103-110	108-115	113-122
Waist Tour de taille	cm	72-80	77-84	81-88	85-93	90-98	95-105
Hips Tour de hanches	cm	81-88	86-92	90-97	95-102	99-108	105-115
Arm Longueur bras	cm	51-55	53-57	55-59	57-61	59-63	60-64
Inseam Longueur entre-jambe	cm	65-70	67-72	68-74	71-76	73-78	75-80
Height Taille	cm	167-172	171-177	176-182	181-187	186-192	191-197
Weight Poids	Kg	63-70	68-76	74-84	82-92	90-100	98-114

NOTE: Les vêtements de chasse doivent être bien ajustés pour une bonne efficacité. Selon le matériau utilisé pour leur fabrication, la charte ci-dessus est fournie pour information seulement. Nous conseillons vivement d'essayer les vêtements dans un magasin spécialisé.

PLEASE NOTE: Freediving wetsuits must be worn fitted to better serve their function. Given the material used to manufacture them, the above table is for reference only. We strongly suggest to try your wetsuit at a retail store.

Baltic Camu wetsuit



Nouveau vêtement réalisé spécialement pour les fonds typiques des mers froides et des lacs et fleuves. Grâce à la technologie 3D, il est possible de reproduire fidèlement une photographie de ces fonds avec pour effet de camoufler complètement le chasseur. Cette combinaison deux pièces est réalisée dans un néoprène souple et chaud refendu à l'intérieur. Vestes et pantalons sont vendus séparément. La veste est disponible en épaisseurs de 5, 7 et 9 mm. Le pantalon est disponible en version taille haute ou salopette, en épaisseur de 5 et 7 mm. Équipé d'un renfort de poitrine (plastron de chargement) pour l'armement des arbalètes et de renforts de genoux. Toutes les finitions sont hauts de gamme (les extrémités de bord de coupe des poignets, des chevilles et du visage sont réalisées en néoprène lisse pour un meilleur confort et une meilleure étanchéité, piège à bulle intégré à la cagoule). Disponibles en 6 tailles du S au XXXL.

Baltic Camu wetsuit

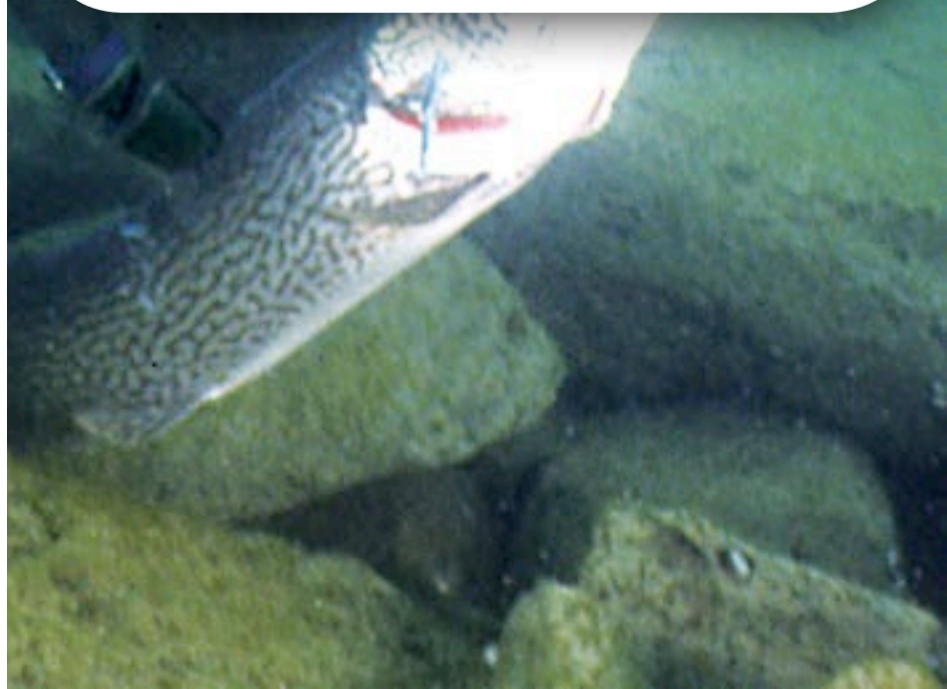

Baltic Camu wetsuit

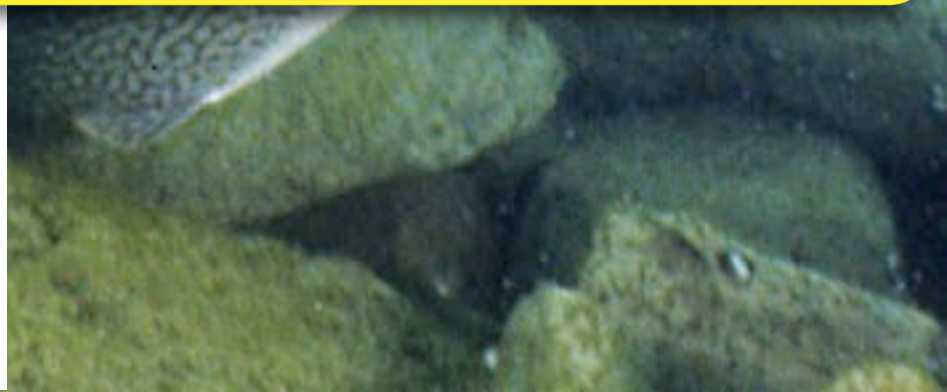

Baltic Camu wetsuit

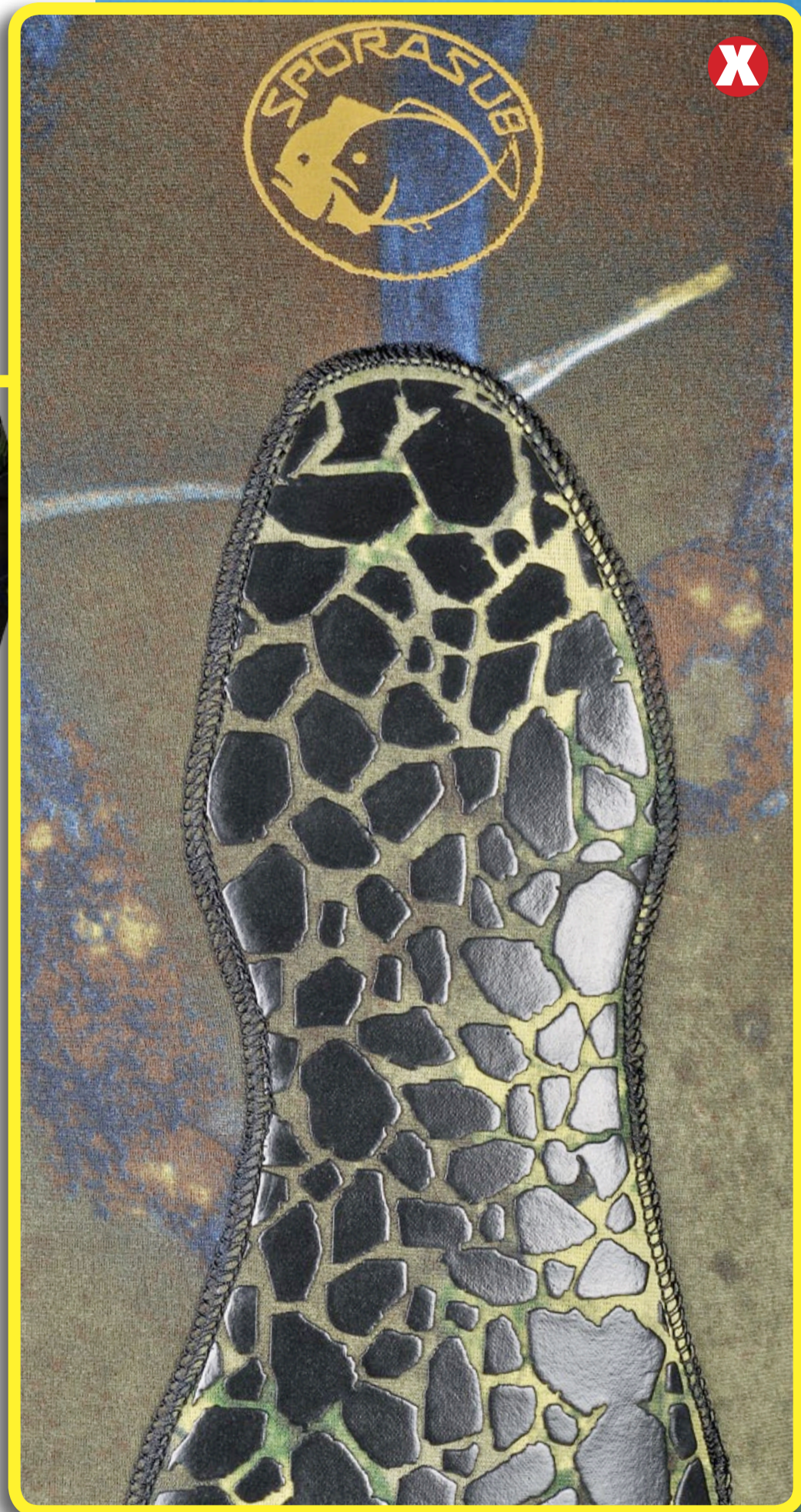

Baltic Camu wetsuit



Baltic Camu wetsuit

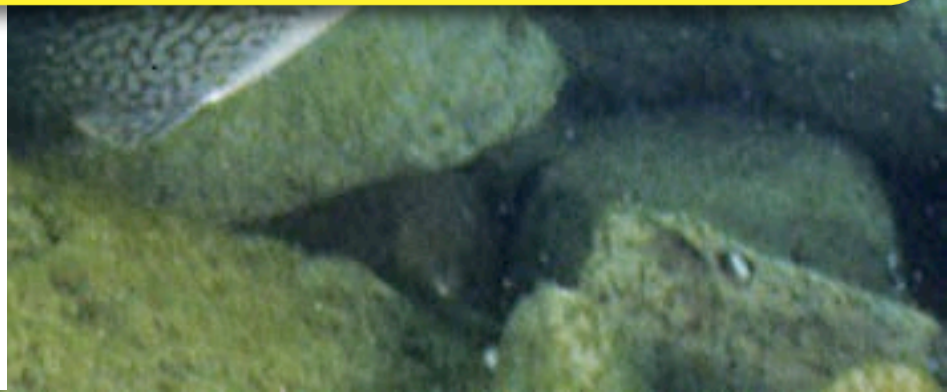

Baltic Camu wetsuit

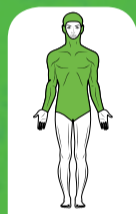

5 mm

S SPWE295GS
M SPWE295GM
L SPWE295GL
XL SPWE295GXL
XXL SPWE295GXXL
XXXL SPWE295GXXXL

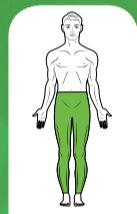

5 mm

S SPWE295PS
M SPWE295PM
L SPWE295PL
XL SPWE295PXL
XXL SPWE295PXXL
XXXL SPWE295PXXXL

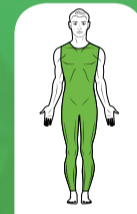

5 mm

S SPWE295LJS
M SPWE295LJM
L SPWE295LJL
XL SPWE295LJXL
XXL SPWE295LJXXL
XXXL SPWE295LJXXXL

7 mm

S SPWE297GS
M SPWE297GM
L SPWE297GL
XL SPWE297GXL
XXL SPWE297GXXL
XXXL SPWE297GXXXL

7 mm

S SPWE297PS
M SPWE297PM
L SPWE297PL
XL SPWE297PXL
XXL SPWE297PXXL
XXXL SPWE297PXXXL

7 mm

S SPWE297LJS
M SPWE297LJM
L SPWE297LJL
XL SPWE297LJXL
XXL SPWE297LJXXL
XXXL SPWE297LJXXXL

9 mm

S SPWE297GS
M SPWE297GM
L SPWE297GL
XL SPWE297GXL
XXL SPWE297GXXL
XXXL SPWE297GXXXL

Baltic Camu wetsuit

CHARTE DES MESURES POUR LES VETEMENTS HOMME

SIZES/MEASUREMENTS TAILLES/MESURES		S	M	L	XL	XXL	XXXL
Chest Tour de poitrine	cm	91-97	95-101	99-105	103-110	108-115	113-122
Waist Tour de taille	cm	72-80	77-84	81-88	85-93	90-98	95-105
Hips Tour de hanches	cm	81-88	86-92	90-97	95-102	99-108	105-115
Arm Longueur bras	cm	51-55	53-57	55-59	57-61	59-63	60-64
Inseam Longueur entre-jambe	cm	65-70	67-72	68-74	71-76	73-78	75-80
Height Taille	cm	167-172	171-177	176-182	181-187	186-192	191-197
Weight Poids	Kg	63-70	68-76	74-84	82-92	90-100	98-114

NOTE: Les vêtements de chasse doivent être bien ajustés pour une bonne efficacité. Selon le matériau utilisé pour leur fabrication, la charte ci-dessus est fournie pour information seulement. Nous conseillons vivement d'essayer les vêtements dans un magasin spécialisé.

PLEASE NOTE: Freediving wetsuits must be worn fitted to better serve their function. Given the material used to manufacture them, the above table is for reference only. We strongly suggest to try your wetsuit at a retail store.

Sea Green wetsuit



Nouvelle combinaison mimétique en néoprène refendu intérieur et nylon extérieur. Le mimétisme du vêtement de type photographique tridimensionnel, permet au pêcheur de se camoufler parfaitement sur le fond. En effet le fond marin est reproduit exactement sur le vêtement, avec les pierres et la végétation marine. Les couleurs ont été sélectionnées pour rester mimétiques dans la plupart des fonds. La nouvelle coupe, préformée, a été étudiée pour améliorer l'habillage et le confort. Une grande attention a été portée aux finitions, avec tous les bordages réalisés en matériel lisse pour un confort maximum. La cagoule est dotée d'un système d'échappement d'air qui doit rester à l'intérieur de la combinaison lors de l'habillage. La cagoule dispose aussi de deux inserts en néoprène doublé deux faces à la hauteur des oreilles pour éviter l'effet ventouse et faciliter la compensation. La veste (disponible dans les épaisseurs de 3 mm, 5 mm et 7 mm) est dotée d'un nouveau renfort de poitrine plus allongé verticalement afin de faciliter le chargement de l'arbalète surtout quand il s'effectue en deux phases. La fermeture s'effectue par des clips baïonnette en nylon. L'épaisseur du néoprène est indiquée sur les poignets. Les pantalons sont dotés de renforts de genoux et sont disponibles en taille haute (3 mm, 5 mm et 7mm) ou en salopette (5mm et 7mm). L'épaisseur du néoprène est indiquée au niveau de la cheville. Veste et pantalon sont vendus séparément et sont disponibles en six tailles du S au XXXL.

Sea Green wetsuit

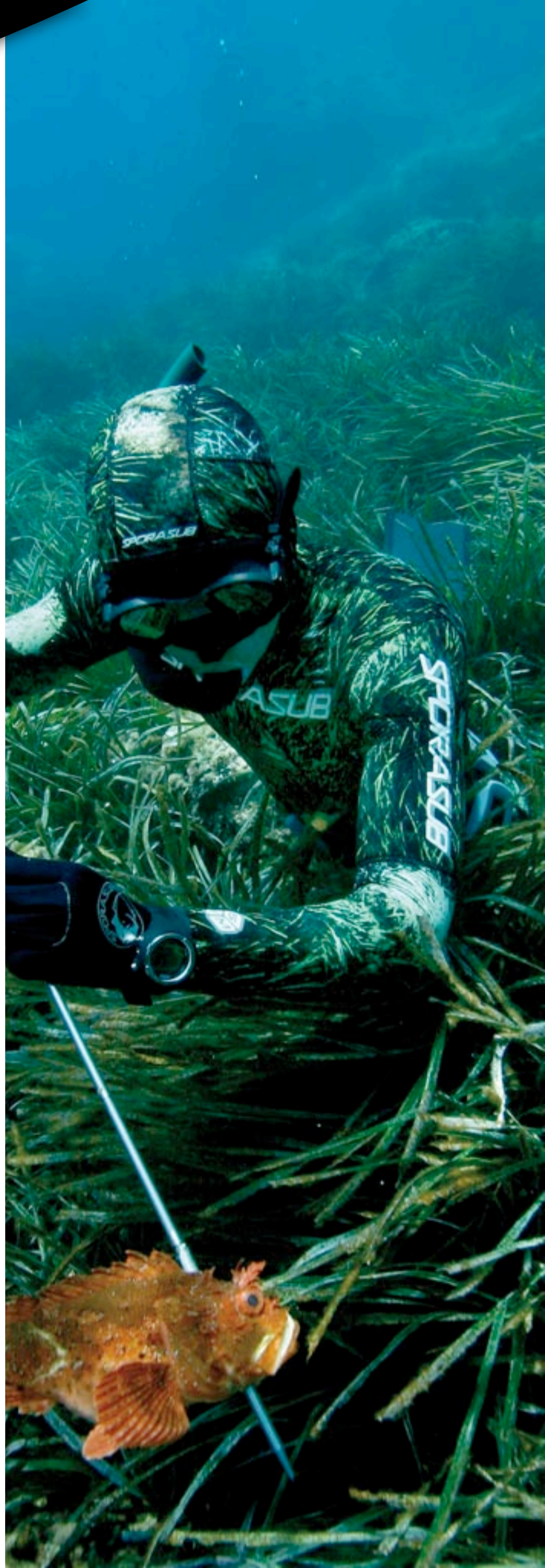

Sea Green wetsuit



Sea Green wetsuit



Sea Green wetsuit

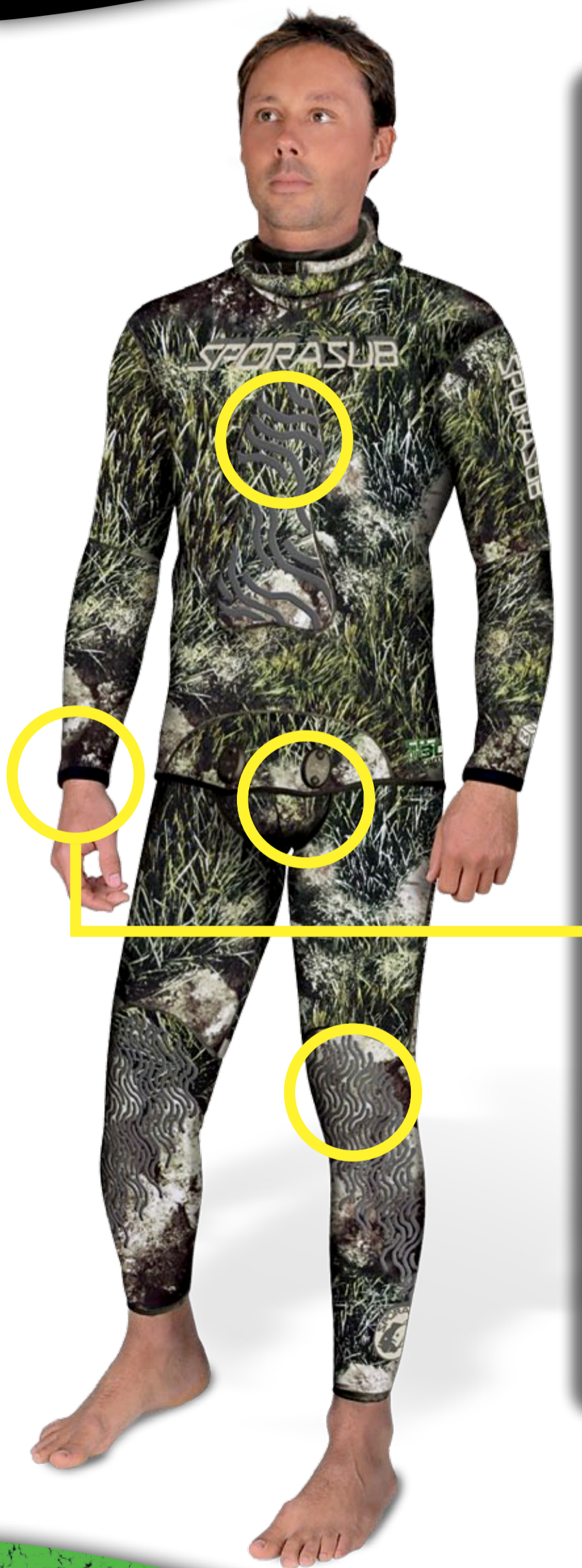

Sea Green wetsuit



Sea Green wetsuit

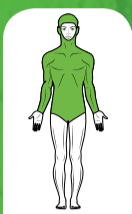

3 mm

S SPWE253G0S
M SPWE253G0M
L SPWE253G0L
XL SPWE253G0XL
XXL SPWE253G0XXL
XXXL SPWE253G0XXXL

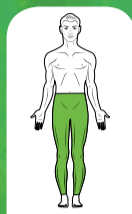

3 mm

S SPWE253P0S
M SPWE253P0M
L SPWE253P0L
XL SPWE253P0XL
XXL SPWE253P0XXL
XXXL SPWE253P0XXXL



3 mm

S SPWE253GPS
M SPWE253GPM
L SPWE253GPL
XL SPWE253GPXL
XXL SPWE253GPXXL
XXXL SPWE253GPXXXL

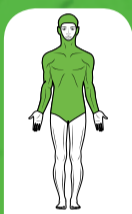
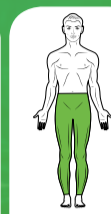

5 mm

S SPWE265G0S
M SPWE265G0M
L SPWE265G0L
XL SPWE265G0XL
XXL SPWE265G0XXL
XXXL SPWE265G0XXXL

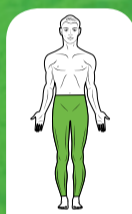

5 mm

S SPWE265P0S
M SPWE265P0M
L SPWE265P0L
XL SPWE265P0XL
XXL SPWE265P0XXL
XXXL SPWE265P0XXXL



5 mm

S SPWE265LJS
M SPWE265LJM
L SPWE265LJL
XL SPWE265LJXL
XXL SPWE265LJXXL
XXXL SPWE265LJXXXL



5 mm

S SPWE265GPS
M SPWE265GPM
L SPWE265GPL
XL SPWE265GPXL
XXL SPWE265GPXXL
XXXL SPWE265GPXXXL

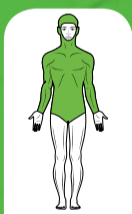

7 mm

S SPWE277G0S
M SPWE277G0M
L SPWE277G0L
XL SPWE277G0XL
XXL SPWE277G0XXL
XXXL SPWE277G0XXXL

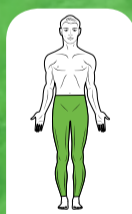

7 mm

S SPWE277P0S
M SPWE277P0M
L SPWE277P0L
XL SPWE277P0XL
XXL SPWE277P0XXL
XXXL SPWE277P0XXXL



7 mm

S SPWE277LJS
M SPWE277LJM
L SPWE277LJL
XL SPWE277LJXL
XXL SPWE277LJXXL
XXXL SPWE277LJXXXL



7 mm

S SPWE277GPS
M SPWE277GPM
L SPWE277GPL
XL SPWE277GPXL
XXL SPWE277GPXXL
XXXL SPWE277GPXXXL



Sea Green wetsuit

CHARTE DES MESURES POUR LES VETEMENTS HOMME

SIZES/MEASUREMENTS TAILLES/MESURES		S	M	L	XL	XXL	XXXL
Chest Tour de poitrine	cm	91-97	95-101	99-105	103-110	108-115	113-122
Waist Tour de taille	cm	72-80	77-84	81-88	85-93	90-98	95-105
Hips Tour de hanches	cm	81-88	86-92	90-97	95-102	99-108	105-115
Arm Longueur bras	cm	51-55	53-57	55-59	57-61	59-63	60-64
Inseam Longueur entre-jambe	cm	65-70	67-72	68-74	71-76	73-78	75-80
Height Taille	cm	167-172	171-177	176-182	181-187	186-192	191-197
Weight Poids	Kg	63-70	68-76	74-84	82-92	90-100	98-114

NOTE: Les vêtements de chasse doivent être bien ajustés pour une bonne efficacité. Selon le matériau utilisé pour leur fabrication, la charte ci-dessus est fournie pour information seulement. Nous conseillons vivement d'essayer les vêtements dans un magasin spécialisé.

PLEASE NOTE: Freediving wetsuits must be worn fitted to better serve their function. Given the material used to manufacture them, the above table is for reference only. We strongly suggest to try your wetsuit at a retail store.

Sea Weed wetsuit



Cette combinaison est composée à 70% de néoprène jersey extérieur/refendu à l'intérieur et de 30% en néoprène lisse/refendu. Cette partie lisse/refendu est positionnée sur le devant de la combinaison, c'est-à-dire la partie plus exposée au vent pendant les déplacements en bateau. Nous obtenons un vêtement qui combine les avantages et qualités de résistance d'une combinaison jersey à l'extérieure (toutes les parties soumises à l'usure sont jersey ou renforcées) à celles de la chaleur et du confort d'une combinaison en lisse/refendu. Pour la première fois, le camouflage 3D est reproduit même sur le néoprène lisse. Les finitions sont du plus haut niveau: les extrémités de bord de coupe des poignets, des chevilles et du visage sont réalisées en néoprène lisse pour un meilleur confort et une meilleure étanchéité, les genoux sont renforcés avec une protection spéciale et renfort de poitrine(plastron de chargement) pour faciliter le chargement des arbalètes de grandes longueurs. Disponibles en 6 tailles du S au XXXL.



Sea Weed wetsuit



Sea Weed wetsuit

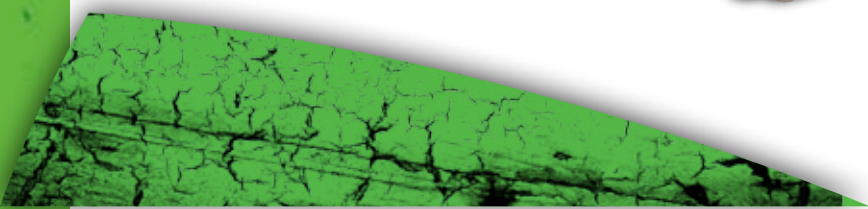

Sea Weed wetsuit

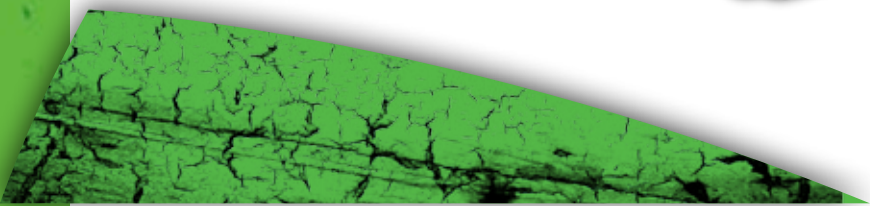

Sea Weed wetsuit

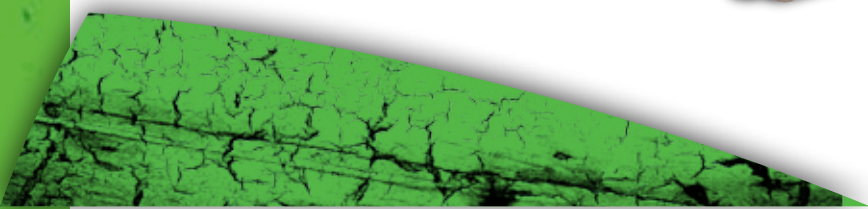

Sea Weed wetsuit

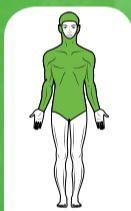

5 mm

S SPWE215MOS
M SPWE215MOM
L SPWE215MOL
XL SPWE215MOXL
XXL SPWE215MOXXL
XXXL SPWE215MOXXXL



5 mm

S SPWE225MOS
M SPWE225MOM
L SPWE225MOL
XL SPWE225MOXL
XXL SPWE225MOXXL
XXXL SPWE225MOXXXL

6,5 mm

S SPWE237MOS
M SPWE237MOM
L SPWE237MOL
XL SPWE237MOXL
XXL SPWE237MOXXL
XXXL SPWE237MOXXXL

6,5 mm

S SPWE247MOS
M SPWE247MOM
L SPWE247MOL
XL SPWE247MOXL
XXL SPWE247MOXXL
XXXL SPWE247MOXXXL

Sea Weed wetsuit

CHARTE DES MESURES POUR LES VETEMENTS HOMME

SIZES/MEASUREMENTS TAILLES/MESURES		S	M	L	XL	XXL	XXXL
Chest Tour de poitrine	cm	91-97	95-101	99-105	103-110	108-115	113-122
Waist Tour de taille	cm	72-80	77-84	81-88	85-93	90-98	95-105
Hips Tour de hanches	cm	81-88	86-92	90-97	95-102	99-108	105-115
Arm Longueur bras	cm	51-55	53-57	55-59	57-61	59-63	60-64
Inseam Longueur entre-jambe	cm	65-70	67-72	68-74	71-76	73-78	75-80
Height Taille	cm	167-172	171-177	176-182	181-187	186-192	191-197
Weight Poids	Kg	63-70	68-76	74-84	82-92	90-100	98-114

NOTE: Les vêtements de chasse doivent être bien ajustés pour une bonne efficacité. Selon le matériau utilisé pour leur fabrication, la charte ci-dessus est fournie pour information seulement. Nous conseillons vivement d'essayer les vêtements dans un magasin spécialisé.

PLEASE NOTE: Freediving wetsuits must be worn fitted to better serve their function. Given the material used to manufacture them, the above table is for reference only. We strongly suggest to try your wetsuit at a retail store.

J55 wetsuit



Nouvelle combinaison deux pièces en néoprène lisse/refendu dotée de renforts sur les coudes, sur les genoux et d'un renfort de poitrine pour éviter d'arracher le néoprène pendant les phases de chargement des fusils à sandows. La grande élasticité de ce matériel, associé à l'absence de coutures, rendent cette combinaison extrêmement confortable. L'absence de doublure extérieure permet à cette combinaison de sécher immédiatement dès la sortie de l'eau, en la rendant idéale pour les déplacements en pneumatique même quand les températures extérieures sont sévères. Veste et pantalon sont vendus séparément et sont disponibles dans les épaisseurs de 3.5, mm, 5 mm, 6.5 mm et veste de 9 mm. Disponible en 5 tailles de S à XXL.



J55 wetsuit



J55 wetsuit



J55 wetsuit



J55 wetsuit



J55 wetsuit

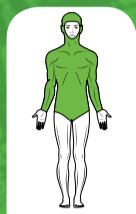

3,5 mm

S SPWE21350S
M SPWE21350M
L SPWE21350L
XL SPWE21350XL
XXL SPWE21350XXL

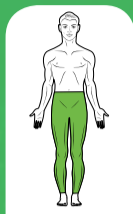

3,5 mm

S SPWE22350S
M SPWE22350M
L SPWE22350L
XL SPWE22350XL
XXL SPWE22350XXL

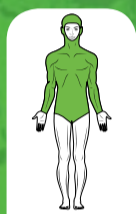

5 mm

S SPWE21500S
M SPWE21500M
L SPWE21500L
XL SPWE21500XL
XXL SPWE21500XXL

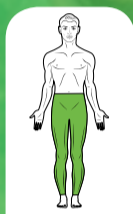

5 mm

S SPWE22500S
M SPWE22500M
L SPWE22500L
XL SPWE22500XL
XXL SPWE22500XXL

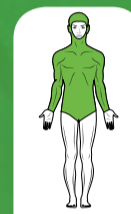

5 mm

S SPWE225GPS
M SPWE225GPM
L SPWE225GPL
XL SPWE225GPXL
XXL SPWE225GPXXL

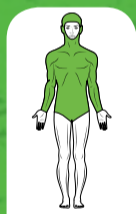

6,5 mm

S SPWE23700S
M SPWE23700M
L SPWE23700L
XL SPWE23700XL
XXL SPWE23700XXL

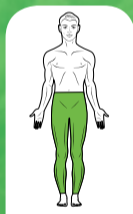

6,5 mm

S SPWE23700S
M SPWE24700M
L SPWE24700L
XL SPWE24700XL
XXL SPWE24700XXL

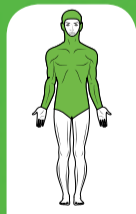

9 mm

S SPWE21900S
M SPWE21900M
L SPWE21900L
XL SPWE21900XL
XXL SPWE21900XXL

Quick Release harness



Ce nouveau gilet porte-plomb est caractérisé principalement par un système de largage qui, une fois mis en place, permet de larguer ce gilet d'un simple geste (pour des raisons de sécurité).

Ce gilet est équipé de 6 poches dorsales et 2 poches ventrales. Dans chaque poche, il est possible d'insérer une plaque de 600 grammes de plomb (référence SPAC010001), pour un total de 4,8 kg. maximum. Disponible en version noir et camouflage 3D, en tailles M, L et XL.



BLACK

M SPNA50300M
L SPNA50300L
XL SPNA50300XL
XXL SPNA50300XXL

CAMU

M SPNA5M300M
L SPNA5M300L
XL SPNA5M300XL
XXL SPNA5M300XXL

Quick Release harness



Quick Release harness



SEQUENCE POUR ACCROCHER ET DECROCHER RAPIDEMENT LE GILET

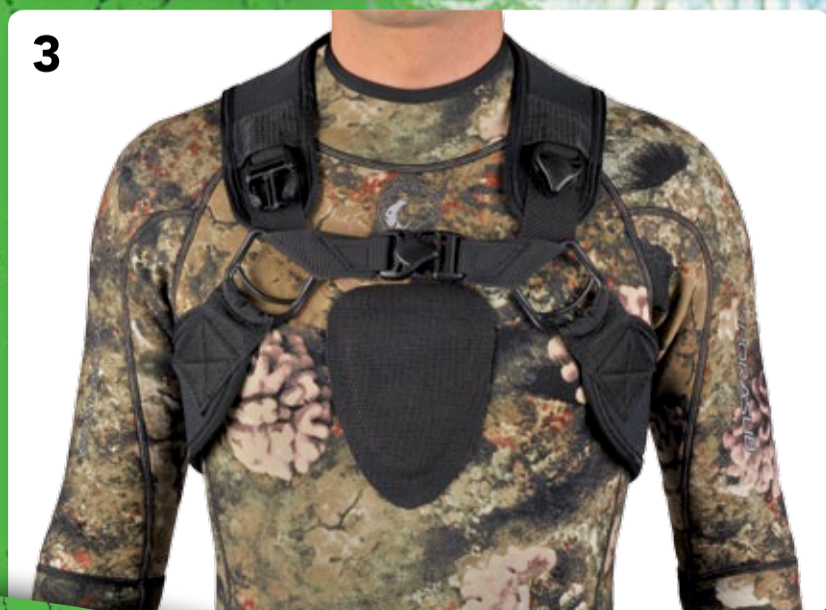
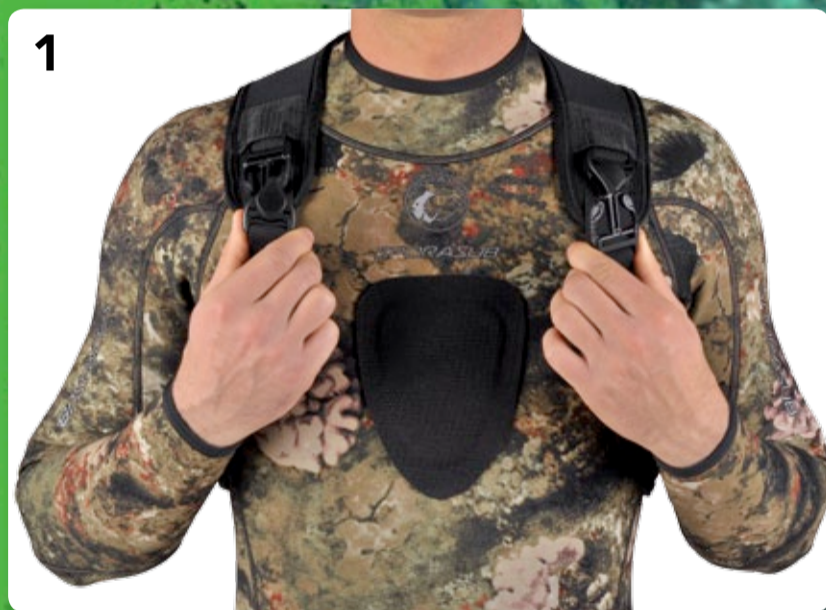

SPORASUB

Weight Plates 600gr

Plaque de plomb de 600 grammes d'épaisseur fine, conçu particulièrement pour les nouveaux gilets "Quick Release".



Weight Plates
SPAC010001



Sea Green Camu gloves



Gant de 2mm d'épaisseur, extérieur en nylon mimétique Sea Green 3D et intérieur en néoprène titanium. Disponible en taille S au XXL.

2 mm

S SPNA16300S
M SPNA16300M
L SPNA16300L
XL SPNA16300XL
XXL SPNA16300XXL

Sea Green Camu socks



Chausson en néoprène, extérieur nylon mimétique Sea Green 3D et intérieur en nylon. Disponibles en épaisseur 1,5 et 3 mm, dans les tailles S au XL.

1,5 mm

S SPNA23150S
M SPNA23150M
ML SPNA23150ML
L SPNA23150L
XL SPNA23150XL

3 mm

S SPNA23300S
M SPNA23300M
ML SPNA23300ML
L SPNA23300L
XL SPNA23300XL
XXL SPNA23300XXL

Dyneema gloves



Gants réalisés en tissu à fil continu en Dyneema d'épaisseur fine et totalement dépourvus de coutures. Hautement résistants aux coupures et à l'abrasion.

La paume et la partie interne des doigts sont renforcés avec un enduit en polyuréthane. Disponibles en tailles S, M, L.

DYNEEMA

- S SPNA15000S
- M SPNA15000M
- L SPNA15000L
- XL SPNA15000XL

Roger gloves



Gant préformé en néoprène refendu Titanium intérieur et jersey super élastique à l'extérieur. Disponible dans les épaisseurs 2 et 4 mm.

2 mm

S SPNA13200S
M SPNA13200M
L SPNA13200L
XL SPNA13200XL
XXL SPNA13200XXL

4 mm

S SPNA14400S
M SPNA14400M
L SPNA14400L
XL SPNA14400XL
XXL SPNA14400XXL

Neoprene socks



Chausson préformé réalisé en néoprène refendu lisse extérieur et jersey intérieur. Disponible dans les épaisseurs 3 et 5 mm et en tailles S, M, ML, L, XL.

3 mm

S SPNA21300S
M SPNA21300M
ML SPNA21300ML
L SPNA21300L
XL SPNA21300XL

5 mm

S SPNA22500S
M SPNA22500M
ML SPNA22500ML
L SPNA22500L
XL SPNA22500XL

One Air speargun

NEW
2012



ONE AIR

- 70 SPPN010070
- 80 SPPN010080
- 90 SPPN010090
- 100 SPPN0100100
- 110 SPPN0100110
- 120 SPPN0100120

Fusil pneumatique doté d'un fut en forme d'os de seiche obtenu par un procédé innovant. L'intérieur du fût comporte une nervure de renforcement qui le rend indéformable sous l'effet de la pression. Grâce à sa géométrie, on obtient une répartition des volumes qui optimise l'assiette du fusil dans l'eau tout en le rendant maniable dans toutes les directions.

One Air speargun

NEW
2012



Le fusil Air One possède une canne de 11 équipée du système breveté STC X-Power . Ce système permet d'éviter les entrées d'eau dans le tube lors du chargement de la flèche. Lors du tir, le piston n'a plus à chasser l'eau contenue dans le tube. Le résultat est une augmentation sensible des performances du fusil à pré-charge égale. L'absence d'eau dans la canne rend également le fût plus léger et plus maniable. Pour plus d'informations sur le système STC X-power pouvez visiter le site

<http://www.stcitalia.net/x-power.html>.

Le mécanisme de détente à trois mouvements est situé à l'intérieur du réservoir, ce qui permet de positionner la poignée dans une position similaire à celle d'une arbalète. Le résultat est que la main est en position élevée et alignée avec la flèche, et non pas alignée avec le réservoir comme sur les autres fusils pneumatiques. Cette position permet un tir précis et instinctif. La poignée s'enlève facilement pour accéder à la valve de pré-charge.

La lubrification de la canne et du mécanisme se fait à l'aide d'une graisse spéciale et d'un peu d'huile.

Le fusil est livré avec une flèche tahitienne dia 6.75mm "nue" c'est a dire sans coulisseau, ce qui permet des tirs très rapides grace à la réduction des frottements.

Le montage et le démontage d'un moulinet sont possibles sans démonter la poignée.

STC
Spearfishing Tech Components

One Air
speargun

NEW
2012



ONE AIR

One Air
speargun

NEW
2012



ONE AIR

One Air
speargun

NEW
2012



ONE AIR

SK 40 speargun

NEW
2012

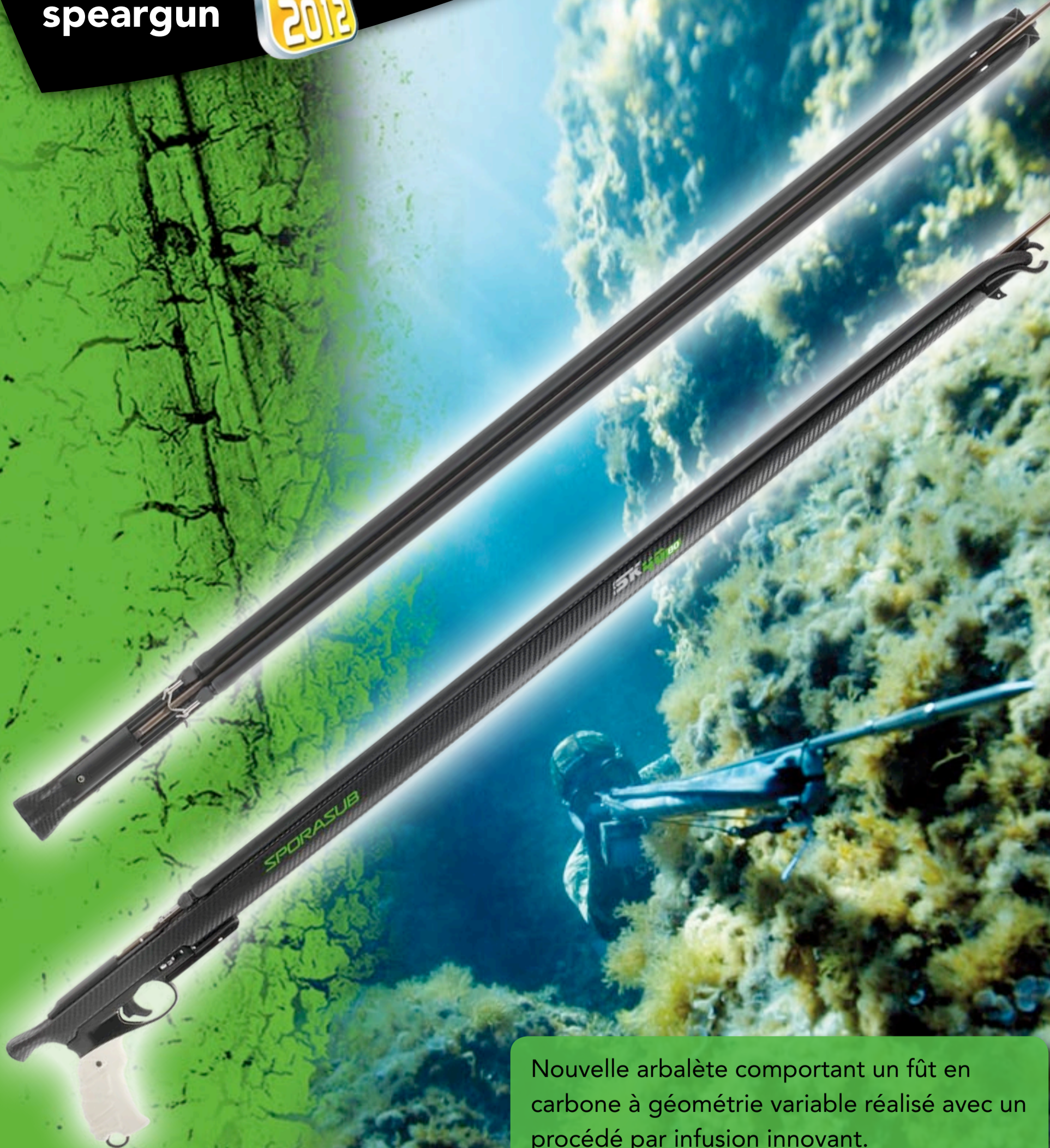

SK40

80 SPAR020080
90 SPAR020090
100 SPAR0200100

Nouvelle arbalète comportant un fût en carbone à géométrie variable réalisé avec un procédé par infusion innovant.

Cette arbalète est particulièrement adaptée à la pêche dans l'écume et dans une mère agitée.

Sa géométrie permet une utilisation facile dans des conditions de courant important.

SK 40 speargun

NEW
2012

La poignée contient le mécanisme de déclenchement. Elle est assemblée en « sandwich » sur le fût de façon à ne jamais travailler en flexion, pour obtenir un ensemble très rigide. La tête est de type «minimaliste», prévue pour un sandow circulaire. Elle est solidaire du fût par un assemblage mécanique. Le mécanisme utilisé est le «ONE», réputé pour sa grande sensibilité.

La flèche inox a un diamètre de 6.3mm.

Disponible dans 3 longueurs : 80, 90 et 100 cm.



SK 40 speargun

NEW
2012



SK 40 speargun

NEW
2012

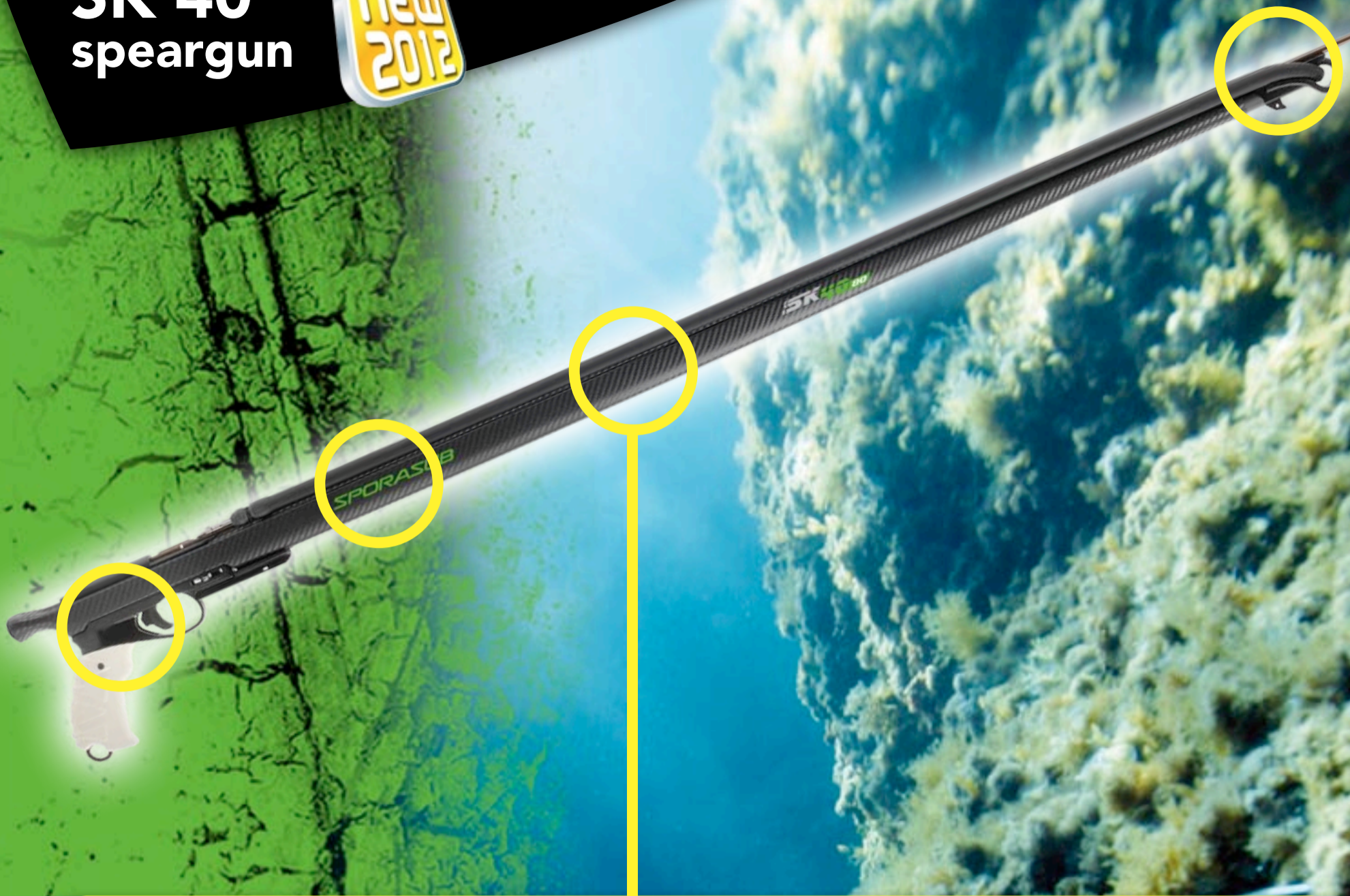

SK 40 speargun

NEW
2012

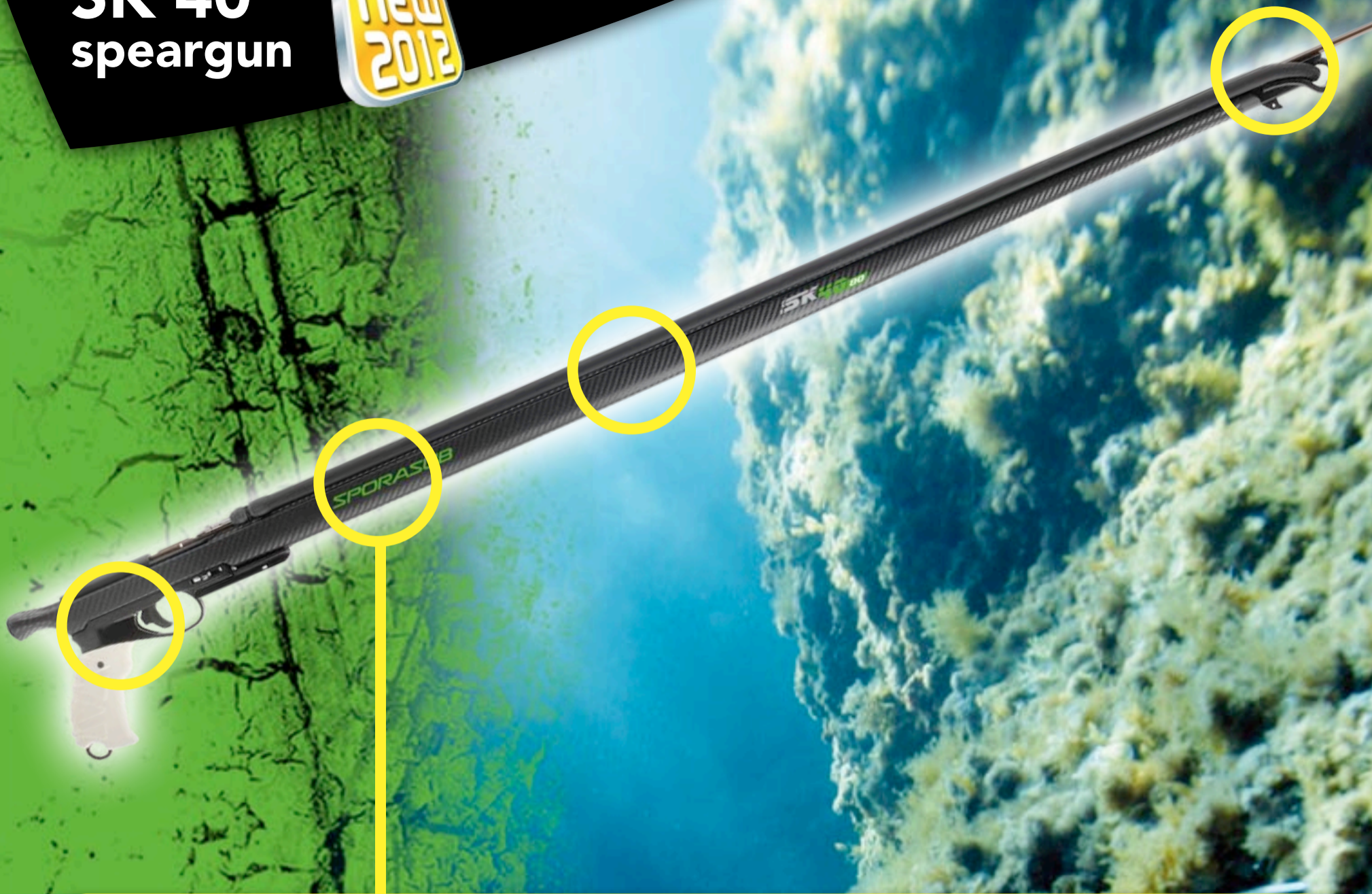

SK 40 speargun

NEW
2012

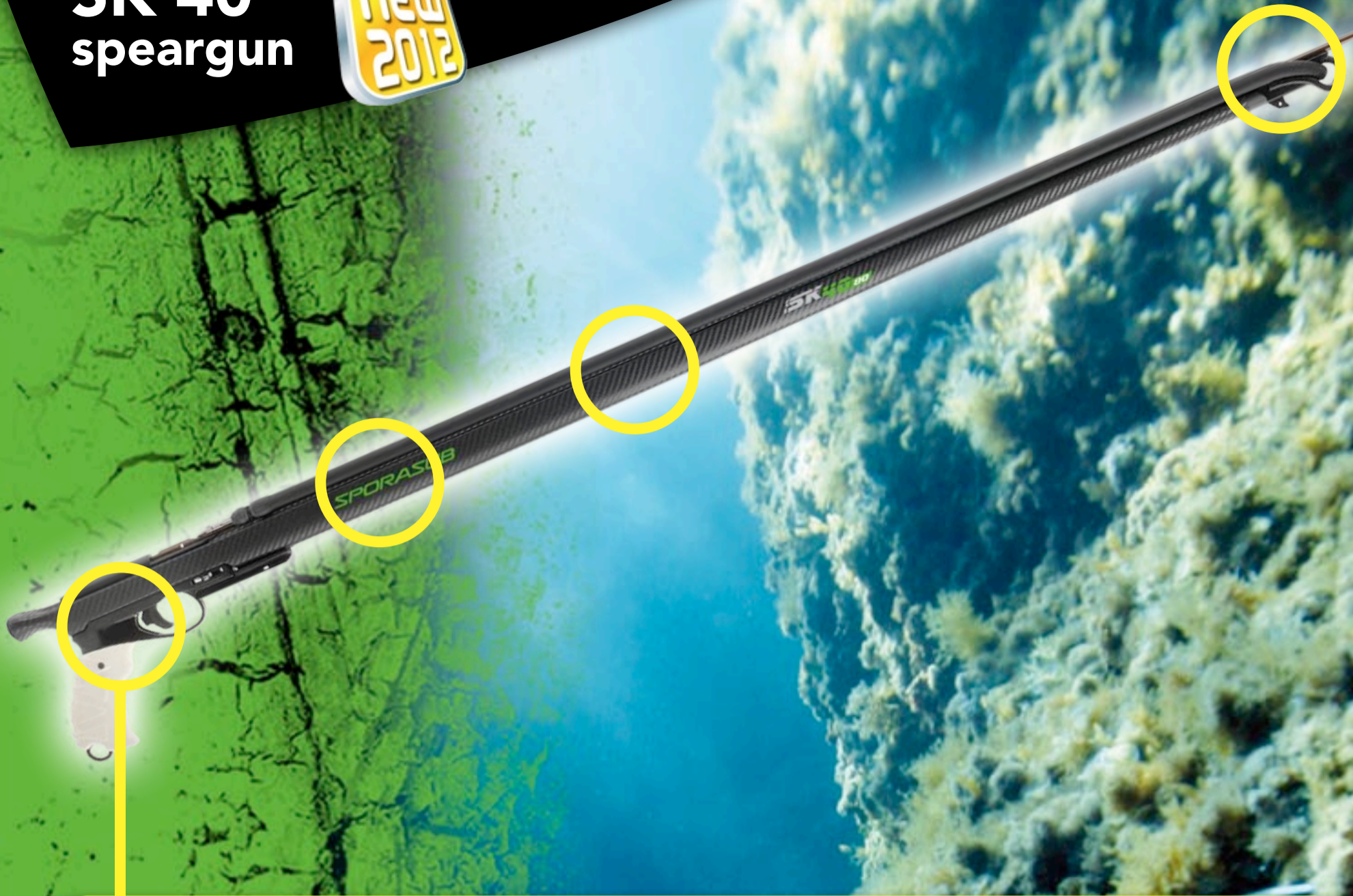

One speargun

SPEARGUN

80	SPAR010080
90	SPAR010090
95	SPAR010095
105	SPAR010105

L'arbalète ONE est disponible en quatre modèles : 80, 90, 95 et 105. Pour chaque longueur de tube, nous avons étudié des formes de tube et des accessoires complètement différents, tant et si bien que nous pouvons dire que ce modèle est différent pour chaque longueur de arbalète. Les caractéristiques principales de cette arbalète concernent sa structure et la manière dont a été conçue et fabriquée. Le tube et la crosse de l'arbalète sont construits en aluminium par hydroforming et découpe laser. La tête est elle aussi réalisée en aluminium travaillé mécaniquement à partir d'un morceau unique. Les trois éléments principaux de l'arbalète : la crosse, le tube et la tête sont tous fabriqués en aluminium et constituent un corps unique, grâce à un assemblage mécanique et un collage structural des éléments ; on peut donc définir ce arbalète comme une arbalète monocoque en aluminium.

One speargun

Chaque tube du arbalète ONE est en outre doté d'un guide flèche intégral et possède une forme cylindrique vers la tête et une "bosse" en forme d'os de seiche près de la crosse. Ces formes particulières exaltent en même temps les atouts d'équilibre, de flottabilité et d'hydrodynamisme. Le moulinet ONE 50, avec fil Dyneema, est fourni de série sur les modèles 80 e 90. Le moulinet ONE 80, avec fil Dyneema, est fourni de série sur les modèles 95 e 105. Les deux moulinets possèdent la finition verte mimétique.

Les modèles 80 et 90 sont fournis de série avec une flèche américaine 6,5mm "ring barb" en acier inoxydable AISI630 (17-4ph). Les modèles 95 et 105 sont fournis de série avec une flèche américaine 6,75mm "ring barb" en acier inoxydable AISI630 (17-4ph).



One speargun

Le mécanisme original d'accrochage à rétro-gâchette a permis de revenir en arrière la flèche de 4 cm en rapport aux systèmes d'accrochage traditionnels. La gâchette est particulièrement souple et sensible et sa dureté n'augmente pas lorsque la charge augmente. Les trois parties du arbalète ne sont donc pas simplement assemblées, comme dans les arbalètes traditionnelles, mais constituent une pièce unique avec une rigidité structurelle élevée et par conséquent une précision de tir extrême.

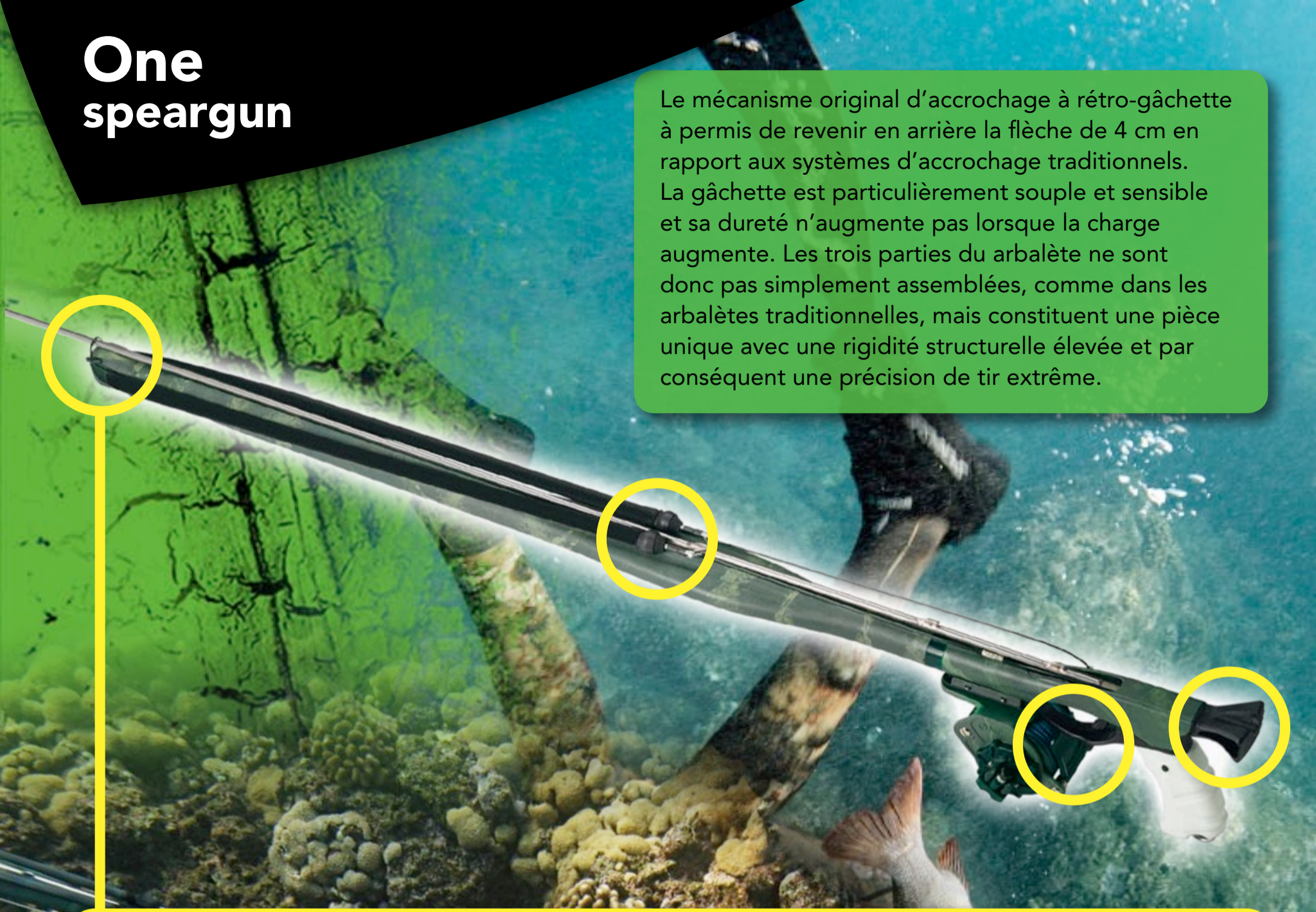

A

B



One speargun

La tête, le tube et la crosse de l'arbalète ont une finition particulière verte mimétique réalisée par heat-transfer, hautement résistante à l'abrasion chimique et mécanique. La main empoigne l'arbalète sur le même axe que le tube, caractéristique qui garantit l'absence de problèmes de cabrage et l'amortissement du recul. La tête spéciale en aluminium ouverte permet une ligne de tir propre aussi bien pour les tirs planifiés que ceux instinctifs.



One speargun

Les modèles 80 et 90 ont une tête qui permet de placer un sandow circulaire (A). La tête des modèles 95 et 100 permet en revanche de placer un double sandow circulaire (B), fourni de série. Un petit emplacement à l'intérieur de la tête permet en outre de régler, avec les plombs prévus à cet effet, l'équilibre à la pointe de l'arbalète.



One speargun

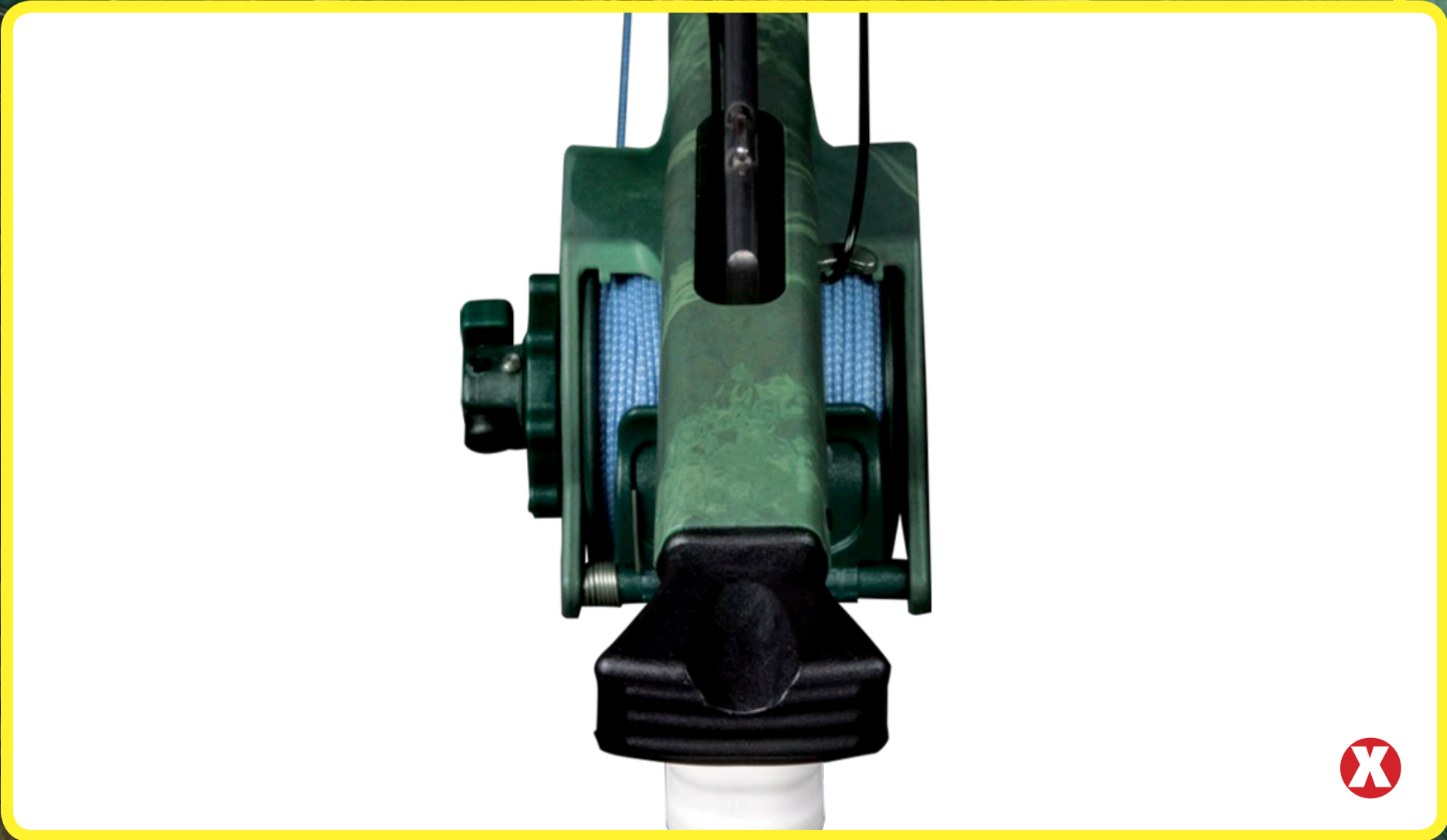
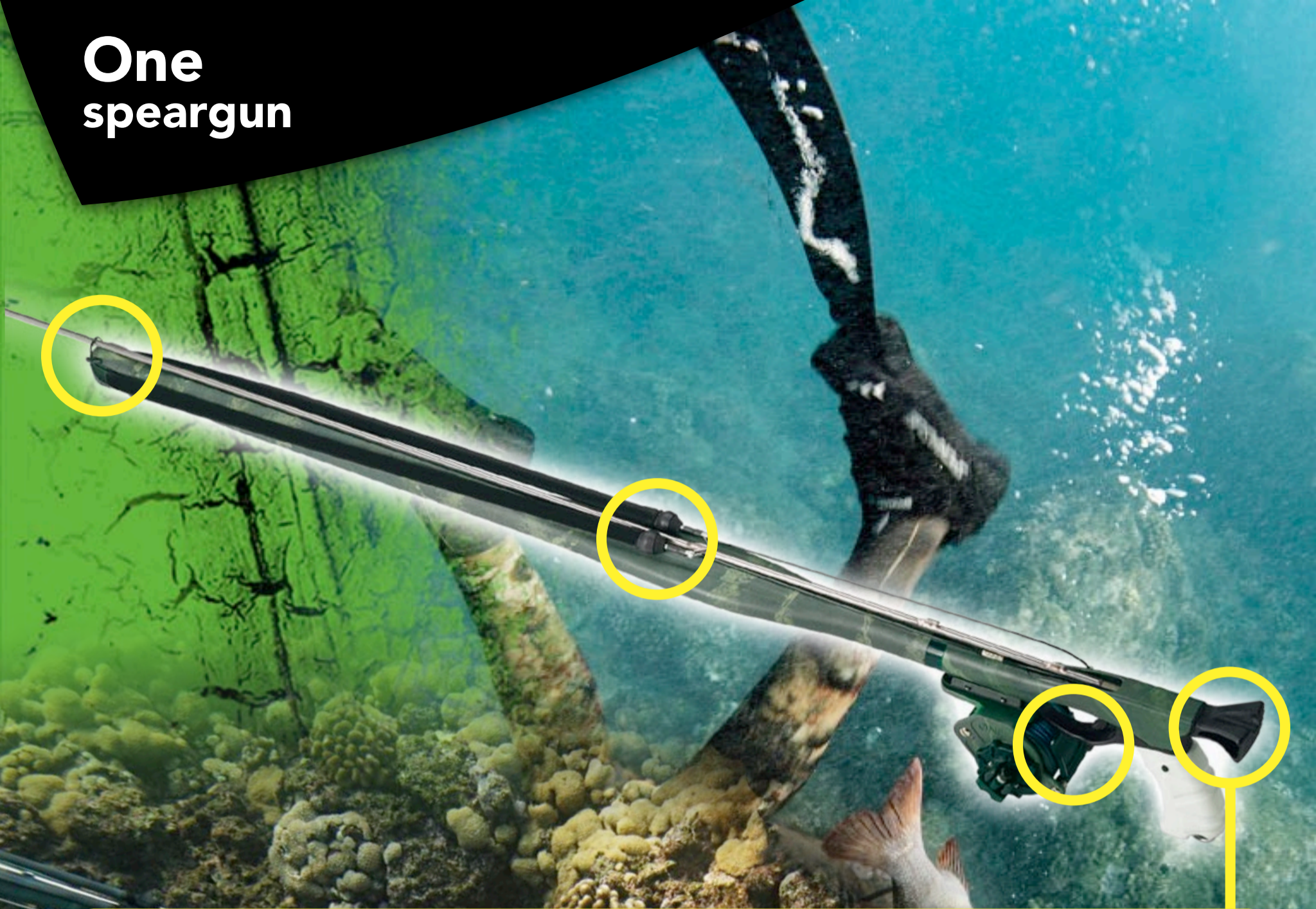

Mini One 30/50 reels

NEW
2012

MINI ONE 30

SPRE0303SS



MINI ONE 50

SPRE0305SS



Nouvelle série de moulinets développés pour minimiser le poids et l'encombrement, donc la résistance pendant l'utilisation du fusil.

Idéal pour l'utilisation sur un fusil court ou pour l'utilisation dans le courant, l'écume ou à l'agachon.

Le Mini One 30 a une capacité de 30m de fil Dyneema de diamètre 1mm, d'une résistance à la rupture de 150 kg.

Le Mini One 50 a une capacité de 50m du même fil.

Reels MINI ONE

Reels ONE



Dyneema



Il s'agit d'un fil tressé 100% Dyneema® SK75 sans âme intérieure et avec imprégnation protectrice en résine polyuréthane. Malgré le diamètre de seulement 1 mm, la charge de rupture de ce fil est de 150 kg. Grâce à ces caractéristiques, ce fil est idéal pour les petits moulinets pour en augmenter la capacité. Disponible en bobines de 30, 50 et 100 m.



MT DYNEEMA 1 mm

30 SPLI001030

50 SPLI001050

100 SPLI001100

One 50/One 80 reels

GREEN

50 SPRE010C/S
80 SPRE020C/S



BLACK

50 SPRE010S/S
80 SPRE020S/S

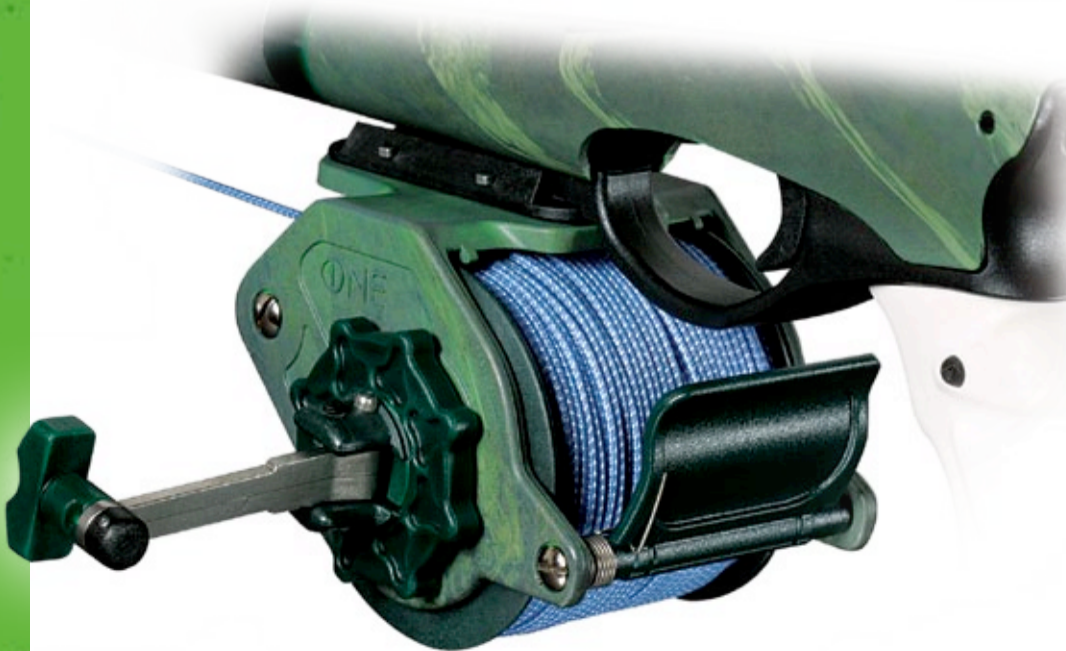

Les moulinets ONE se caractérisent par le rembobinage vertical réversible et par la manivelle escamotable. La forme de ces moulinets est particulièrement réduite et les encombrements ont été réduits, afin de déranger le moins possible durant la pêche et de peser le moins possible sur l'équilibre du arbalète. La position verticale, l'axe mobile de déroulement du fil et la plaque spéciale qui le maintient serré rendent pratiquement impossible le phénomène de perruque. La friction sur une grande surface de frottement permet soit le blocage complet du tambour, soit la libération immédiate de la friction en exploitant même la traction du poisson.

La manivelle en acier inox est suffisamment longue et robuste pour garantir un levier important, y compris pour récupérer des grosses proies, et pourtant elle ne vous gênera d'aucune façon, puisqu'elle disparaît à l'intérieur du tambour durant la pêche.

MP
design

One 50/One 80 reels



Les dimensions réduites du tambour tiennent compte des excellentes prestations des fils modernes de 1,5 mm. Le modèle ONE 50 en contient environ 50 mètres et le modèle ONE 80 environ 80 mètres. Ils sont réversibles puisque nous les avons conçus également pour les gauchers. Les moulinets sont vendus, de série, avec les coulisseaux nécessaires pour être montés sur les arbalètes ONE et Omersub, série Cayman. Les moulinets ONE peuvent également être montés sur des arbalètes en bois, en les vissant directement sur le tube, sans les plaquettes. Les modèles ONE 50 et ONE 80 sont tous deux vendus dans la version verte mimétique avec fil en Dyneema de série et dans la version noire classique, sans fil.



Cayman-AirBalette

SPRR010001



BEUCHAT

SPRR010002



CRESSI

SPRR010003

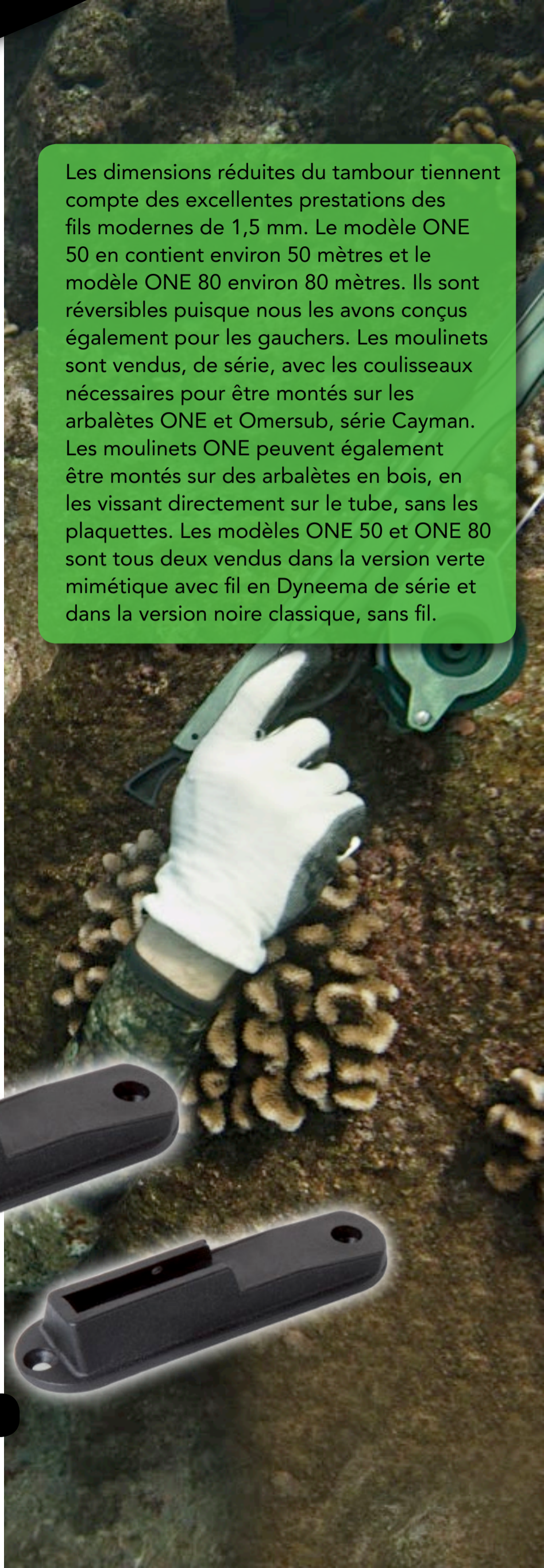

America One shafts

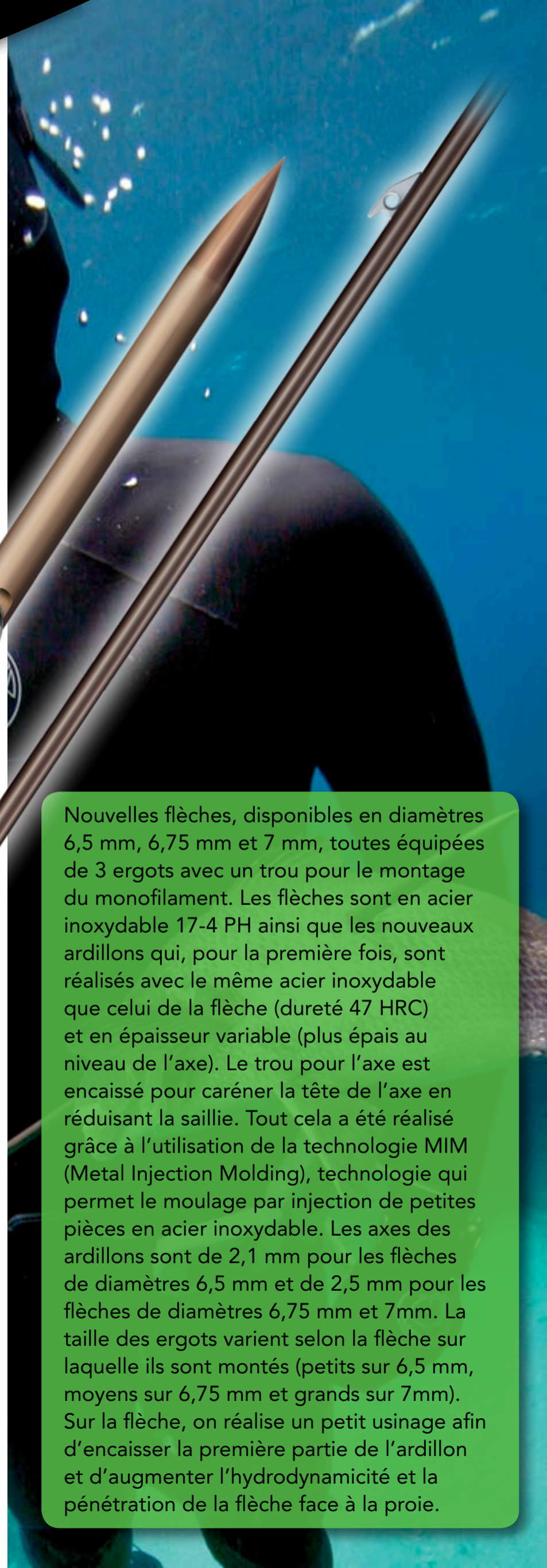

Nouvelles flèches, disponibles en diamètres 6,5 mm, 6,75 mm et 7 mm, toutes équipées de 3 ergots avec un trou pour le montage du monofilament. Les flèches sont en acier inoxydable 17-4 PH ainsi que les nouveaux ardillons qui, pour la première fois, sont réalisés avec le même acier inoxydable que celui de la flèche (dureté 47 HRC) et en épaisseur variable (plus épais au niveau de l'axe). Le trou pour l'axe est encaissé pour caréner la tête de l'axe en réduisant la saillie. Tout cela a été réalisé grâce à l'utilisation de la technologie MIM (Metal Injection Molding), technologie qui permet le moulage par injection de petites pièces en acier inoxydable. Les axes des ardillons sont de 2,1 mm pour les flèches de diamètres 6,5 mm et de 2,5 mm pour les flèches de diamètres 6,75 mm et 7mm. La taille des ergots varient selon la flèche sur laquelle ils sont montés (petits sur 6,5 mm, moyens sur 6,75 mm et grands sur 7mm). Sur la flèche, on réalise un petit usinage afin d'encaisser la première partie de l'ardillon et d'augmenter l'hydrodynamisme et la pénétration de la flèche face à la proie.

America One shafts

FLECHES INOX AMERICA ONE

CM 6,5 mm

120 SPSH076120
130 SPSH076130
135 SPSH076135
140 SPSH076140
145 SPSH076145
150 SPSH076150
160 SPSH076160

CM 6,75 mm

140 SPSH086140
145 SPSH086145
150 SPSH086150
160 SPSH086160
170 SPSH086170

CM 7 mm

140 SPSH097140
145 SPSH097145
150 SPSH097150
160 SPSH097160
165 SPSH097165
175 SPSH097175

CM 7 mm - tête filetée

160 SPSH067160
165 SPSH067165

FLECHES POUR FUSILS ONE AIR

CM 6,75 mm

83 SPSH106083
93 SPSH106093
103 SPSH106103
113 SPSH106113
123 SPSH106123

CM 7 mm

83 SPSH117083
93 SPSH117093
103 SPSH117103
113 SPSH117113
123 SPSH117123

Toggler Slip Tip spear tip



FOR Ø 7 mm

SPSH510000

FOR Ø 8 mm

SPSH510001

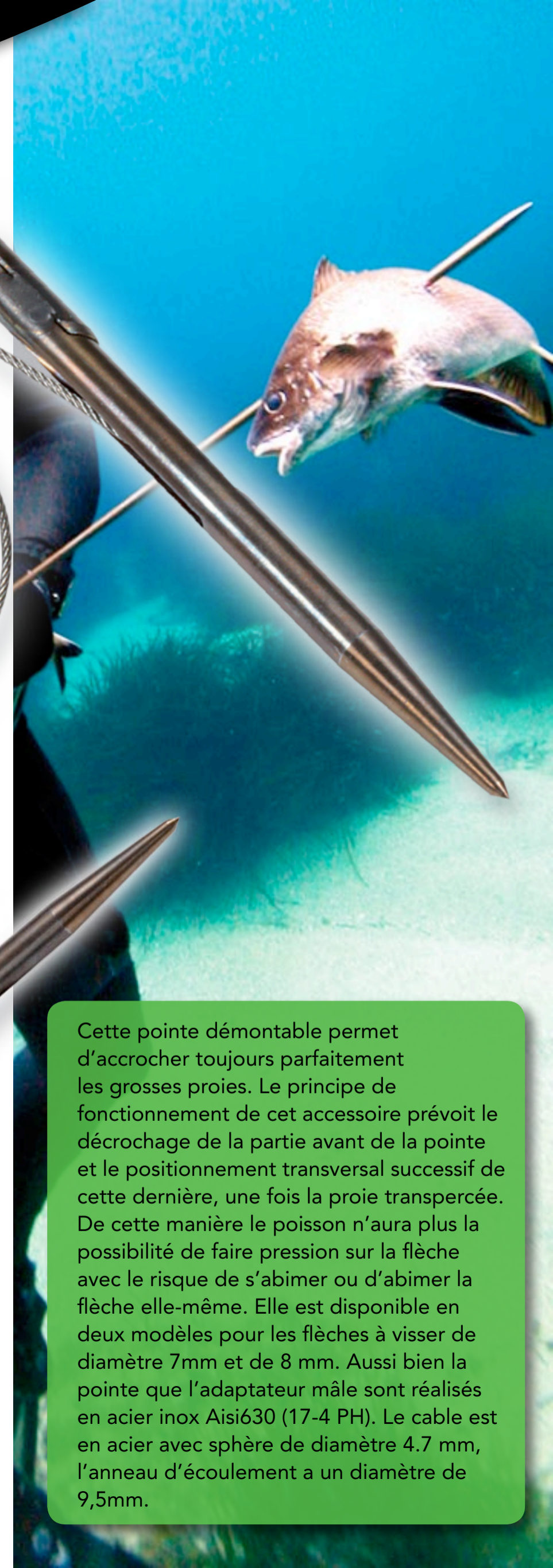

Cette pointe démontable permet d'accrocher toujours parfaitement les grosses proies. Le principe de fonctionnement de cet accessoire prévoit le décrochage de la partie avant de la pointe et le positionnement transversal successif de cette dernière, une fois la proie transpercée. De cette manière le poisson n'aura plus la possibilité de faire pression sur la flèche avec le risque de s'abimer ou d'abimer la flèche elle-même. Elle est disponible en deux modèles pour les flèches à visser de diamètre 7mm et de 8 mm. Aussi bien la pointe que l'adaptateur mâle sont réalisés en acier inox Aisi630 (17-4 PH). Le câble est en acier avec sphère de diamètre 4.7 mm, l'anneau d'écoulement a un diamètre de 9,5mm.

Slings

Sandows réalisé en latex naturel pur avec un mélange haute performance. Le développement de ces sandows a été possible grâce à une longue série de tests effectués sur un banc d'essai novateur spécialement construit à cette intention. Tous les sandows ONE ont un jeu d'obus à sphère liés avec 2 arcs différents, un arc avec des tiges en forme de U pour flèche à encoches et un arc avec une forme en V pour flèches à ergots.

Ils sont disponibles dans la version "circulaire" en diamètre de 18mm et version "en ligne" en 17mm de diamètre.



Slings



CM LIN. Ø 17 mm

19	SPEL020019
20	SPEL020020
21	SPEL020021
22	SPEL020022
24	SPEL020024
26	SPEL020026
28	SPEL020028
30	SPEL020030
32	SPEL020032

CM CIRC. Ø 18 mm

50	SPEL010050
51	SPEL010051
52	SPEL010052
53	SPEL010053
56	SPEL010056
58	SPEL010058
59	SPEL010059
62	SPEL010062
68	SPEL010068
74	SPEL010074
84	SPEL010084

DOUBLE SANDOWS CIRCULAIRE ONE

Ø 16 x 59 e 61 cm SPEL030059
(CaymanET 105cm)

Ø 16 x 63 e 65 cm SPEL030065
(CaymanET 115cm)

Ø 16 x 72 e 74 cm SPEL030074
(CaymanET 130cm)

Ocean wishbones



OCEAN

SPWH040000



OCEAN

SPWH030000



Des nouvelles ogives caractérisées par un archet hydrodynamique qui s'accroche sur la flèche et qui l'accompagne pendant la phase de poussée des sandows. L'archet, plus large que les archets traditionnels, maintient les sandows parallèles et facilite la phase de chargement. Sur les archets ont été insérées deux boucles coniques en polyuréthane qui ont la double fonction d'empêcher l'ouverture accidentelle de l'archet après le tir et d'empêcher que la partie métallique du jeu d'obus puisse frotter sur le tube, en évitant ainsi que le tube soit rayé et en rendant le tir plus silencieux. Disponibles en deux versions: pour flèches à encoches et pour flèches à ergots.



One wishbones



ONE

SPWH020000



ONE

SPWH010016

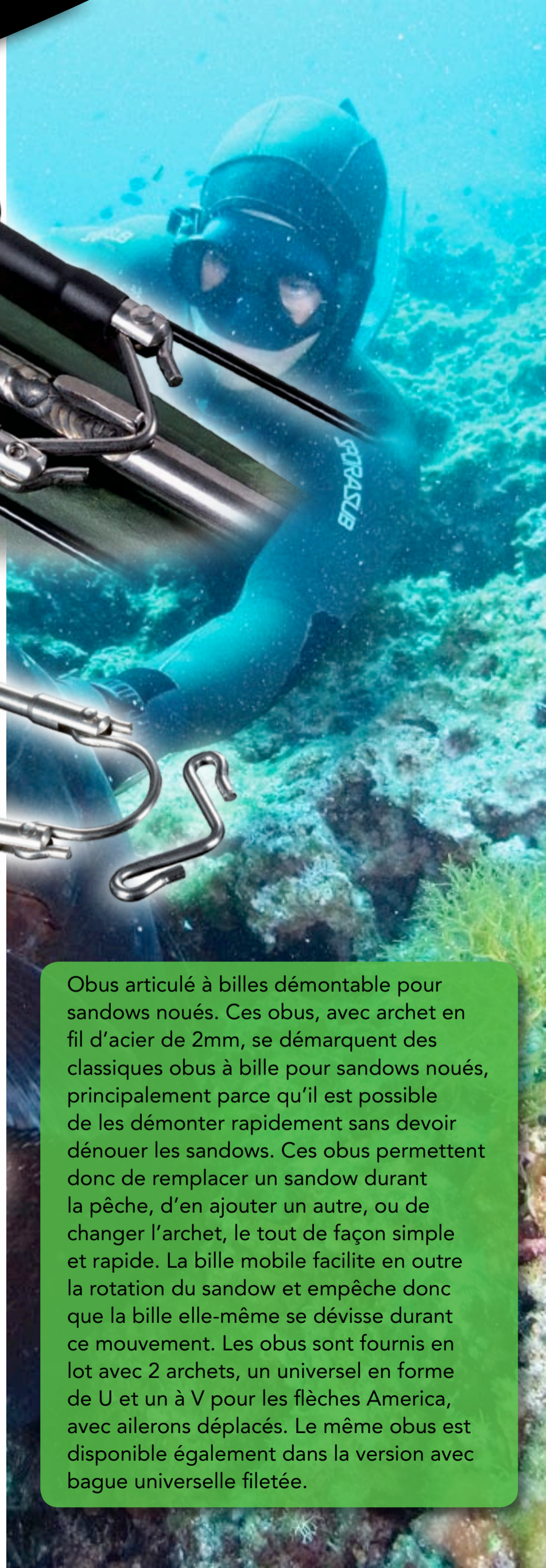

Obus articulé à billes démontable pour sandows noués. Ces obus, avec archet en fil d'acier de 2mm, se démarquent des classiques obus à bille pour sandows noués, principalement parce qu'il est possible de les démonter rapidement sans devoir dénouer les sandows. Ces obus permettent donc de remplacer un sandow durant la pêche, d'en ajouter un autre, ou de changer l'archet, le tout de façon simple et rapide. La bille mobile facilite en outre la rotation du sandow et empêche donc que la bille elle-même se dévisse durant ce mouvement. Les obus sont fournis en lot avec 2 archets, un universel en forme de U et un à V pour les flèches America, avec ailerons déplacés. Le même obus est disponible également dans la version avec bague universelle filetée.

Mystic mask

MYSTIC

SPMA0100BB



Le masque est composé de seulement deux éléments : le corps du masque en polycarbonate et la jupe en silicone liquide, qui fixent les verres de façon mécanique, sans l'aide des traditionnels dispositifs de blocage des verres. Ce design permet de réduire les encombrements et de diminuer le volume interne du masque. L'absence des dispositifs de blocage permet en outre d'augmenter le champ visuel pour le périmètre extérieur du verre. Les dents de la boucle pour le réglage de la sangle sont nettement plus nombreuses afin d'obtenir un confort de réglage supérieur.

Mystic mask

MYSTIC

SPMA0100BG



Mystic mask

Mystic Mask
INTERNAL VOLUME
130 cm³



Standard Mask
INTERNAL VOLUME
160 cm³



Absolute limits of one eye vision field

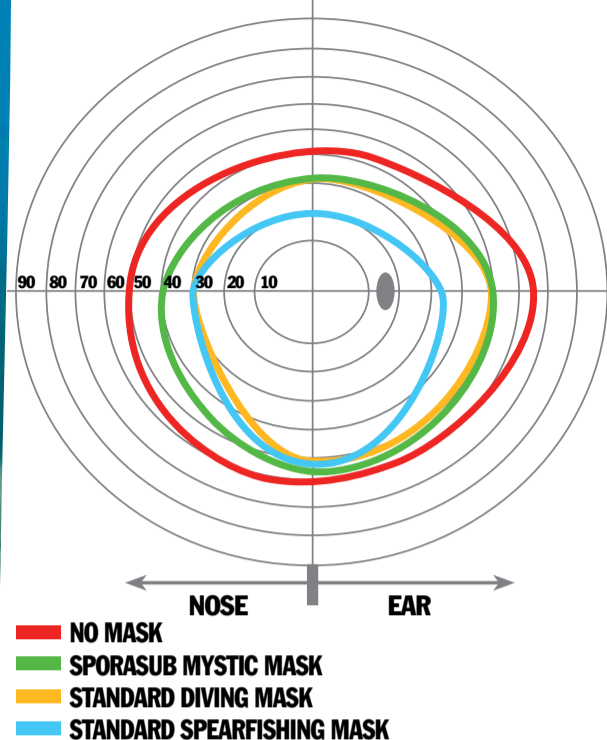

Les attaches sont réalisées en résine acétalique pour en augmenter l'effort en traction et flexion. Elles sont solidement fixées au corps du masque laissant ainsi libre la jupe, qui peut donc mieux s'adapter aux différentes morphologies du visage. Leur rotation, vers le bas ou vers le haut, a un angle maximum d'environ 70°. Le cerclage en TPR a été co-moulé dans le corps du masque, mais le masque peut tout de même être démonté, permettant ainsi l'utilisation de verres optiques. Aussi bien le corps du masque que la jupe ont une finition satinée anti-reflets.

POIDS : 145g

VOLUME INTERNE : 130cmq

Breeze snorkel



BREEZE

SPZO00100BG



BREEZE

SPZO00100BB

MP
design

Le tuba Breeze a été conçu exclusivement pour la pêche sous-marine. Le tube est moulé à partir de deux matériaux différents avec deux duretés différentes. Trois quarts du tube, dans la partie inférieure, sont réalisés dans un matériau thermoplastique semi-rigide. La rigidité de cette partie du tube évite les vibrations désagréables lors de la remontée et en empêche l'ovalisation, avec comme conséquence la réduction de la section pour le passage de l'air, sous la pression de la sangle du masque. La partie supérieure, de couleur verte, a en revanche été réalisée avec un matériau beaucoup plus souple. Ceci réduit le bruit en cas de choc avec les rochers et permet au tuba de se plier facilement dans le cas où il resterait coincé, permettant ainsi la pêche au trou. Le tuba Breeze a entièrement été réalisé avec une finition satinée anti-reflets.

Breeze snorkel



SPORASUB

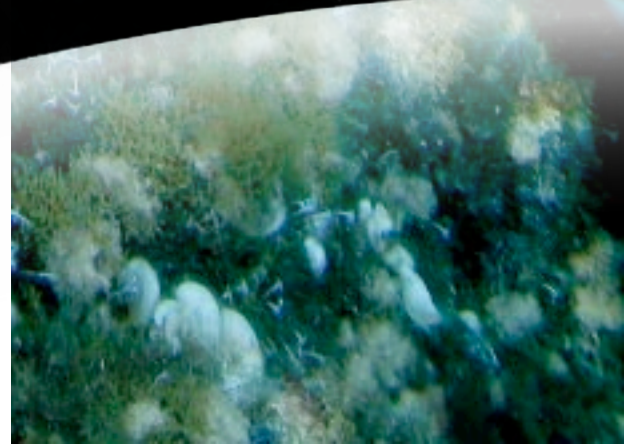

Spitfire fins

NEW
2012



BLACK

39 SPFI050B39
41 SPFI050B41
43 SPFI050B43
45 SPFI050B45
47 SPFI050B47

CAMU

39 SPFI050M39
41 SPFI050M41
43 SPFI050M43
45 SPFI050M45
47 SPFI050M47



Nouvelle palme avec un chausson réalisé en thermo élastomères de différentes duretés pour associer un confort maximum et des performances du plus haut niveau. Les parties vertes ont une dureté de 40 shore, ce qui permet d'avoir les zones en contact avec le coup de pied et les orteils très souples et confortables. Les parties noires ont une dureté de 90 shore pour permettre de transmettre sans dispersion la puissance de la jambe à la palme. Une structure antidérapante a été prévue sous le talon. La voilure est réalisée en polypropylène à bas module. Elle est dotée de 2 « water rails » qui éliminent l'effet de dérapage. La souplesse intermédiaire est adaptée à tous les styles de pêche. Le chausson est disponible dans 5 tailles, du 39/40 au 47/48.

Spitfire
fins

NEW
2012



Spitfire
fins

NEW
2012

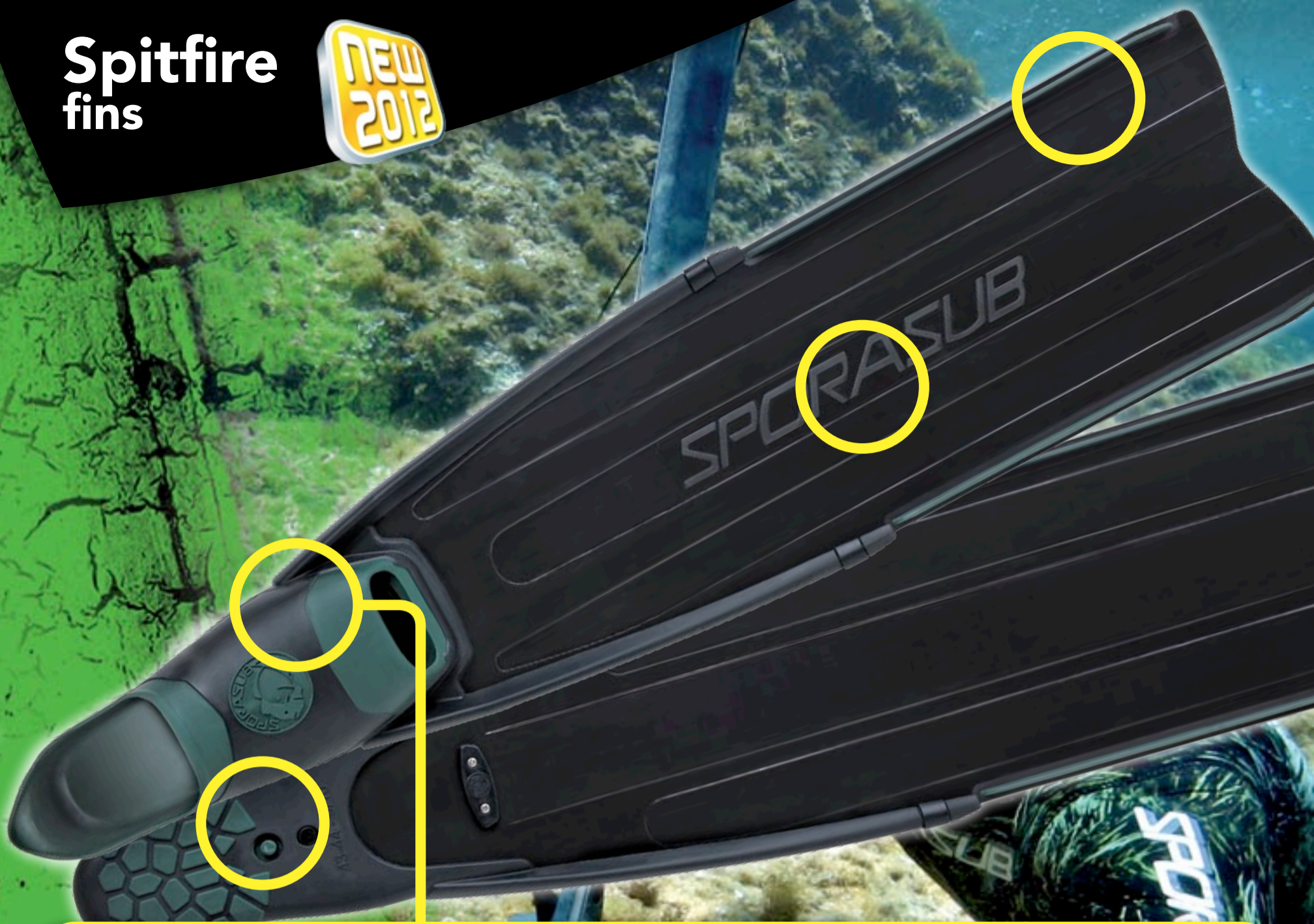

Spitfire
fins

NEW
2012

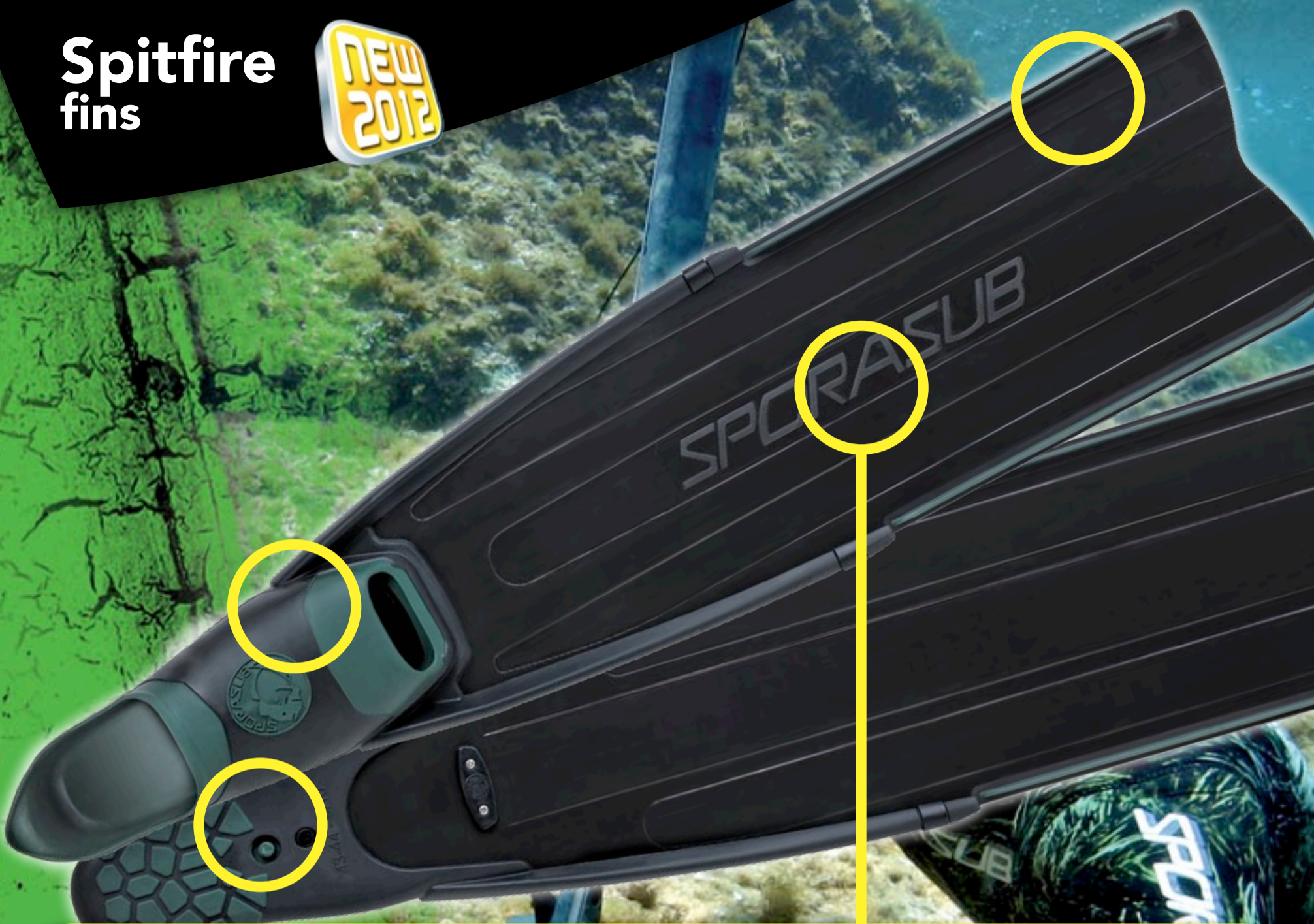

Spitfire
fins

NEW
2012

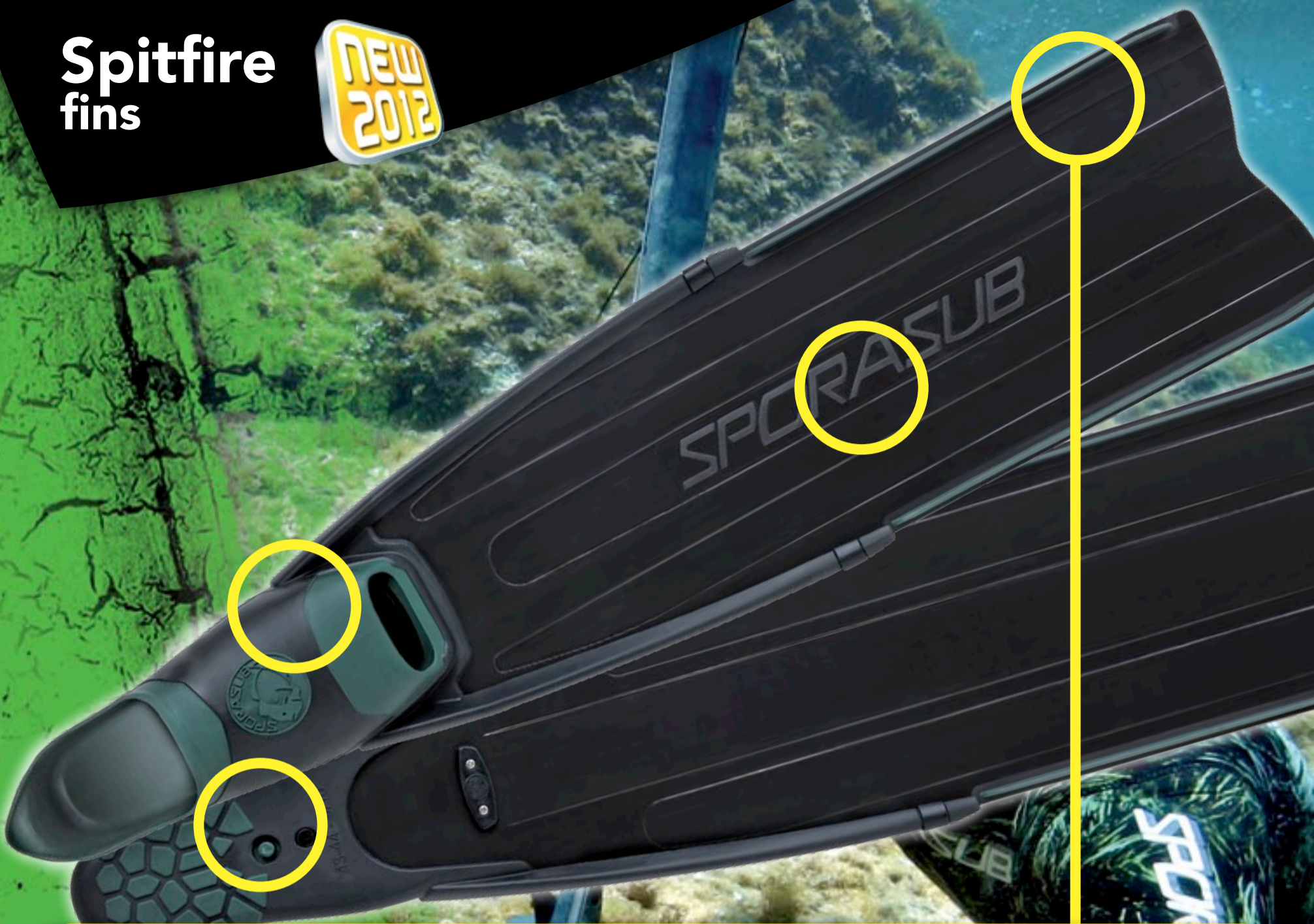

Revolution fins



BLACK

- 40 SPFI030040
- 41 SPFI030041
- 42 SPFI030042
- 43 SPFI030043
- 44 SPFI030044
- 45 SPFI030045
- 46 SPFI030046

Le chausson de la palme Revolution a été conçu et réalisé comme une véritable chaussure et se caractérise donc par un confort sans égal sur le marché de la chasse sous-marine. Il est disponible en sept pointures, du 40 au 46. Tous les composants du chausson sont en matériaux anti-perlant et anti-moisissure. Les trois bandes de velcro prévues pour la fermeture permettent un maintien toujours parfait du pied même si on change d'épaisseur de chausson néoprène.

MP
design

Revolution fins

La semelle rigide réalisée en Grivory permet de transmettre la puissance impulsée par les jambes sur la voileure sans perte d'énergie, améliorant ainsi le rendement. La voileure, démontable et remplaçable, est réalisée avec un polypropylène à haut module. L'inclinaison de la voileure de 26° par rapport à l'axe de la semelle, permet d'obtenir pendant le palmage une poussée d'égale valeur en phase de palmage et contre-palmage, limitant le point mort dû à l'absence de poussée. Dans la voileure ont été insérées 5 dérives (3 supérieures et deux inférieurs) empêchant de dérapier pendant le palmage.



Revolution fins

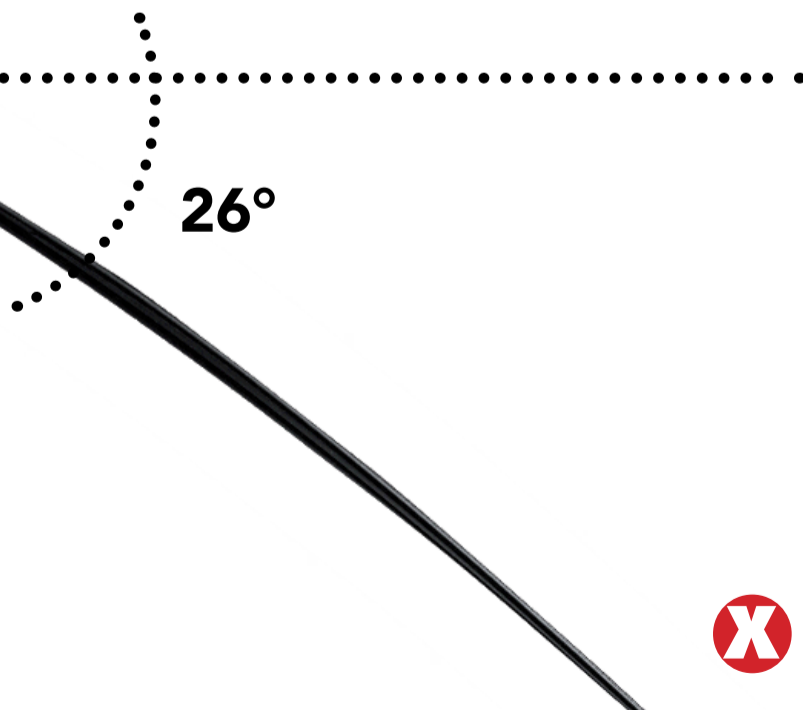
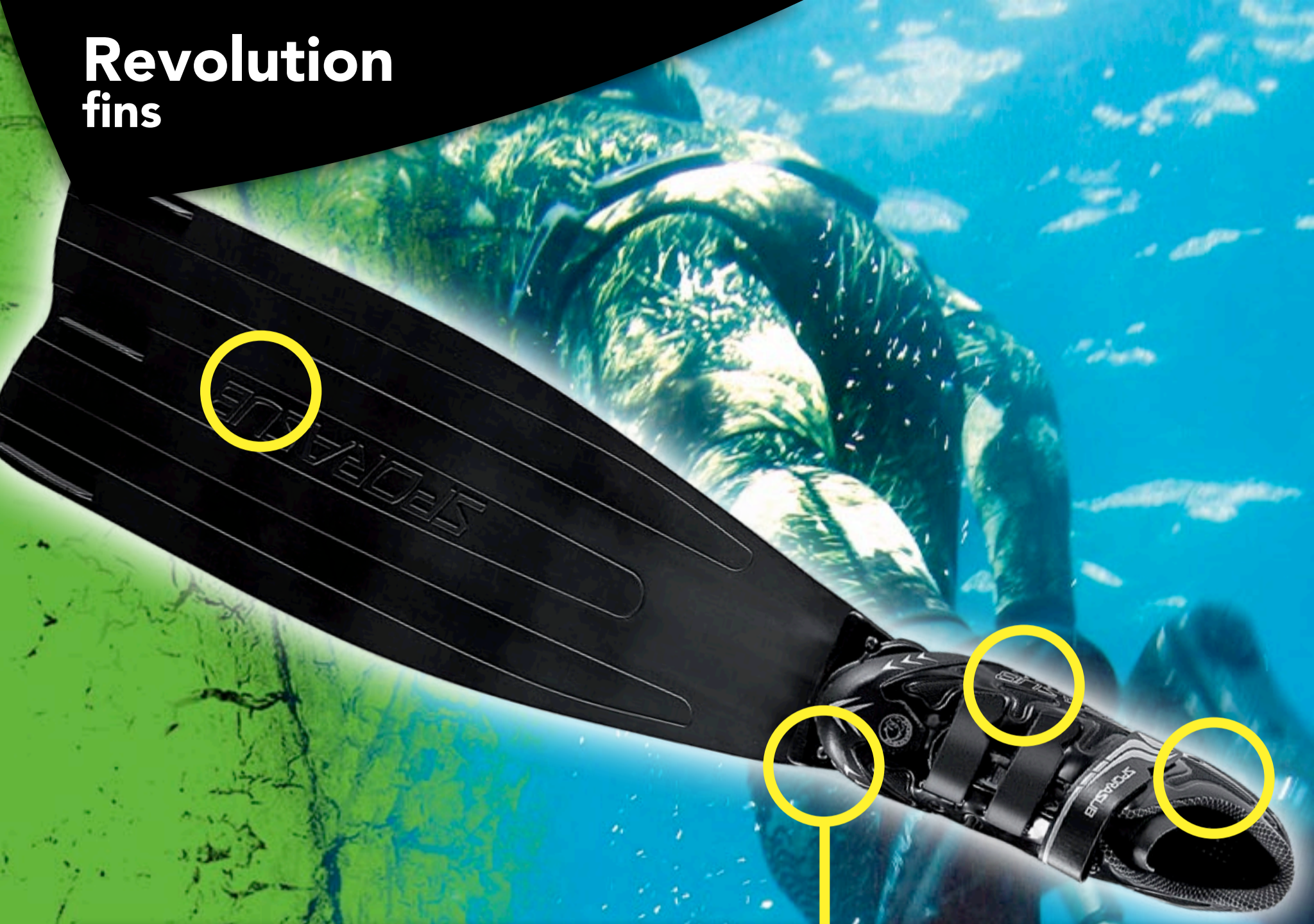

Revolution fins

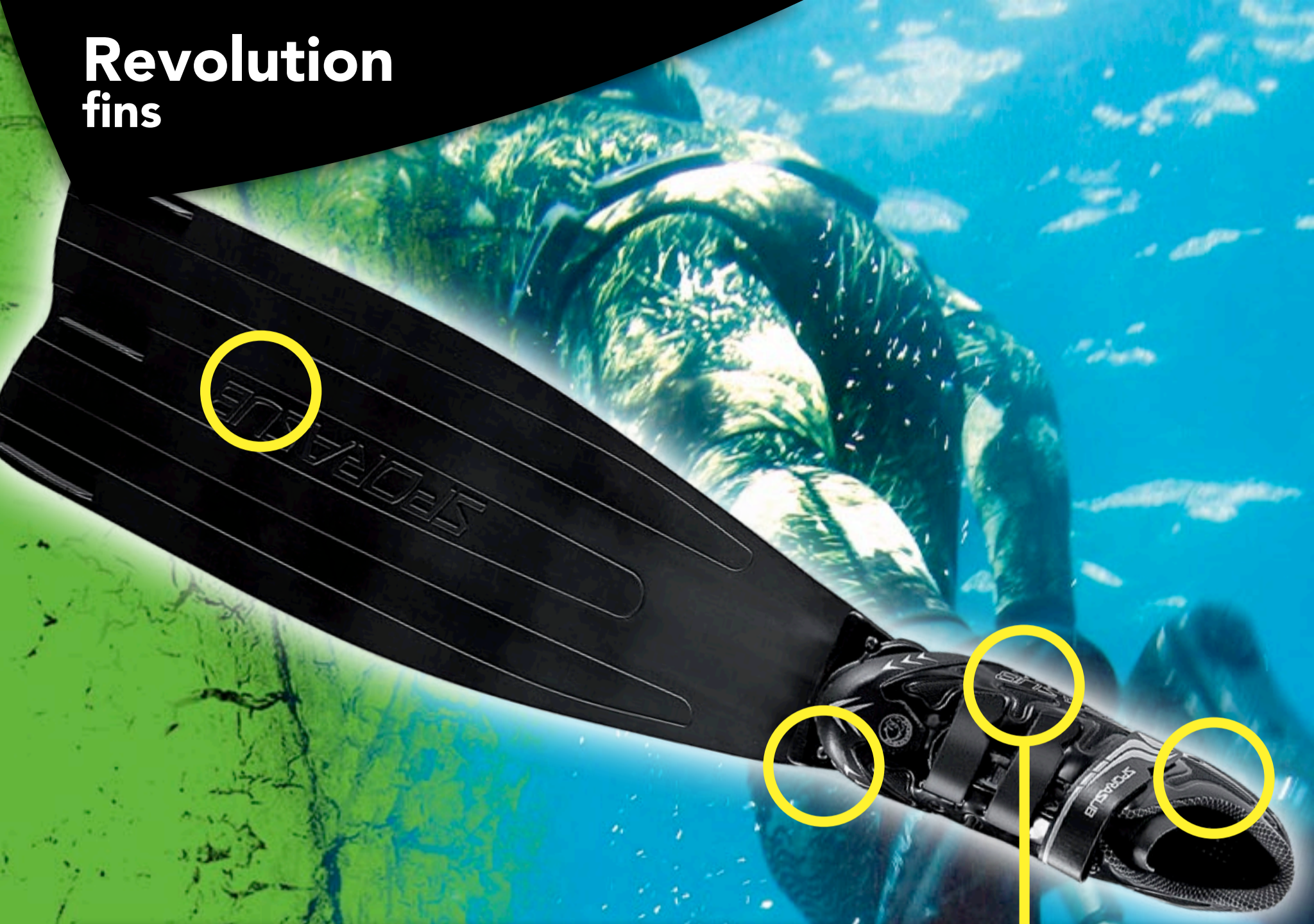

Revolution fins

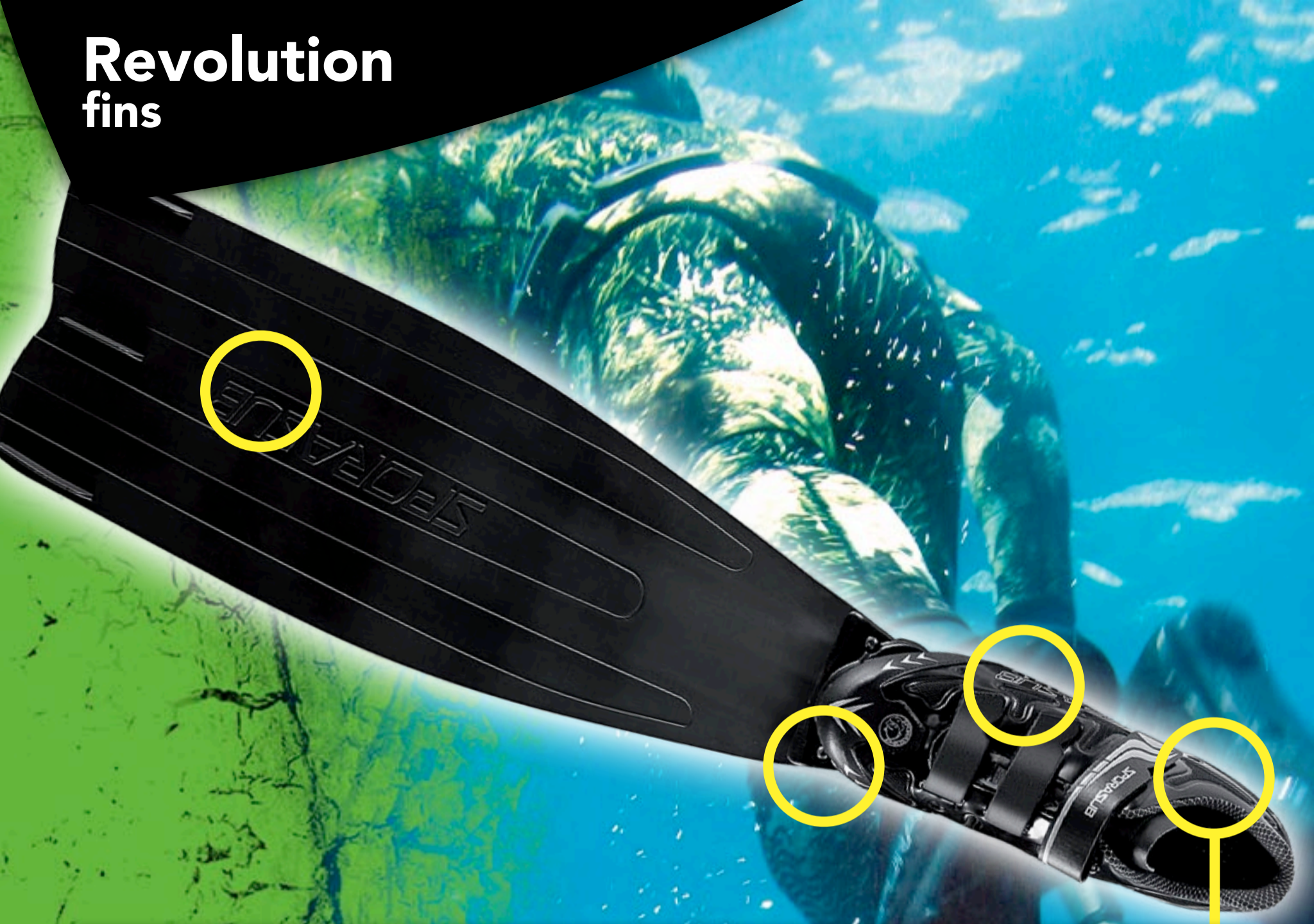

Flash Led flashlight



Le coeur de cette lampe est un LED révolutionnaire puissant, composé de 4 éléments regroupés en un seul PCB. Le résultat est une capacité d'illumination supérieure à 6.000 Lux avec une température de couleur de 6.200 degrés K. Le LED est piloté par une électronique dédiée qui garantit une constance d'illumination dans le temps. Le tout est assemblé sur un support en aluminium et scellé avec une résine spéciale qui permet à tout le groupe LED (LED, électronique et réflecteur) d'être parfaitement étanche. En cas d'inondation accidentelle du phare, il suffit de rincer le groupe LED à l'eau douce quelques heures pour ensuite l'utiliser normalement. Dans ce cas, les batteries devront être changées. Le faisceau de lumière est concentré et permet d'obtenir un faisceau d'intensité maximum de 200 mm de diamètre à environ 1 m de distance.

MP
design

FLASH LED
SPTO010000

Flash Led flashlight



MP
design

FLASH LED

SPTO010000

La tête est réalisée en aluminium anticorrosion anodisé et protégée par un couvercle en thermogomme. L'étanchéité entre tête et corps est assurée par 2 joints toriques. L'interrupteur est doté d'un ressort de rappel en position Off (pour maintenir le phare en position On, il est nécessaire de pousser constamment l'interrupteur). Ce ressort peut être enlevé pour permettre le maintien de l'interrupteur en position On fixe. Le phare est livré avec 6 batteries type AA-1,5V Energizer Lithium qui permettent une autonomie de 120 mn en allumage continu ou de 300 cycles avec allumages intermittents de 60 s On/60 s Off. Dimensions: Longueur 195mm x diamètre 59mm.

Patriot float



Sizes:
L: 75 CM
P: 30 CM



PATRIOT

SPBU010007

Nouvelle bouée planche, équipée avec double vessie et recouvert de PVC de couleur rouge résistant et de haute visibilité. Équipée d'une grande poche porte objet et de différents clips et de bandes velcro pour la fixation et le transport en sécurité des arbalètes et de différents accessoires (lampe, accroche poissons etc.). Idéal pour tous les chasseurs qui aiment emmener différents équipements pendant une sortie de pêche sans être pénalisé par la traînée de la bouée. À cette fin, la Patriot est également équipé de fil élastique de 8 m qui facilite le remorquage de la planche.

Patriot float



Blue Water float

Sizes:

L: 100 CM

Ø: 77 CM



Nouvelle bouée torpille conçue spécifiquement pour répondre aux besoins des pêcheurs qui aiment la pêche dans le bleu. Cette bouée est équipée d'une vessie intérieure en nylon imprégné polyuréthane utilisé dans le médical. L'enveloppe extérieure est réalisée en Cordura 1000 deniers bicolore. Elle résiste à l'abrasion et aux perforations causées par des épines de poissons ou les flèches des arbalètes. La valve de gonflage est réalisée en acier inoxydable et en laiton, elle comporte un anneau de verrouillage.

BLUE WATER

SPBU010006

Blue Water float

Le sommet de la bouée est vert fluorescent afin d'optimiser la visibilité de la bouée, même sur de grandes distances. La partie inférieure est de couleur graphite anti reflet. Elle est équipée de 3 anneaux D en acier inoxydable et de trois poignées en caoutchouc qui permettent une prise en main efficace pour résister aux contraintes liées à la pêche des gros pélagiques. Les dimensions généreuses (100 cm de long pour 77 cm de circonférence) permettent d'obtenir une flottabilité supérieure à 45 kg. La poche velcro est conçue pour recevoir un plombage qui permet de positionner correctement la bouée, tandis que la bande velcro permet de fixer un lien élastique ou d'autres accessoires pendant les déplacements. La bouée est entièrement réalisée aux USA avec des composants de haute qualité.



Overcraft Top/S board

MP
design

TOP

SPBU010002

Weight:
3,1 kg



S

SPBU010001

Weight:
2,2 kg



Cette planche se caractérise pour son glissement et sa stabilité en eau et pour des dimensions réduites. Les flotteurs peuvent être facilement démontés pour faciliter le transport hors de l'eau. Équipée d'un moulinet avec manivelle escamotable sur la proue (sans fil), d'un compartiment rigide avec couvercle pour le transport de petits équipements, de drapeau rotatif et de plusieurs systèmes d'accroche pour fusils, flèches etc.. Elle est disponible en deux versions :

- « TOP » avec 2 flotteurs rigides insubmersible en matériel thermoplastique et 2 flotteurs gonflables, thermosoudé avec une enveloppe en PVC enduit « double enveloppe ».
- « S » dotée des seuls flotteurs gonflables.

Overcraft Top/S board

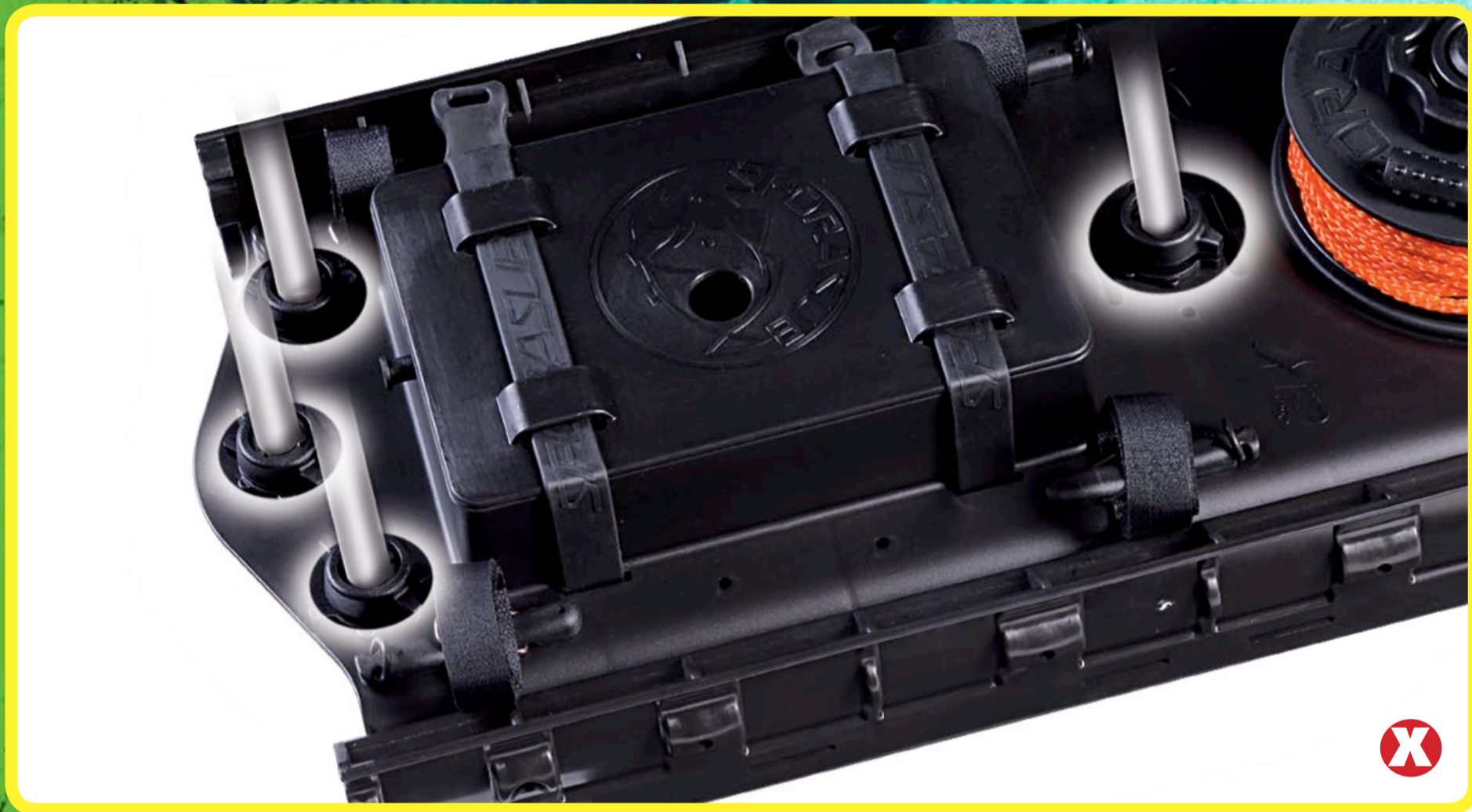

Only:
L: 59,5 CM
P: 27,0 CM

Overcraft Top/S board

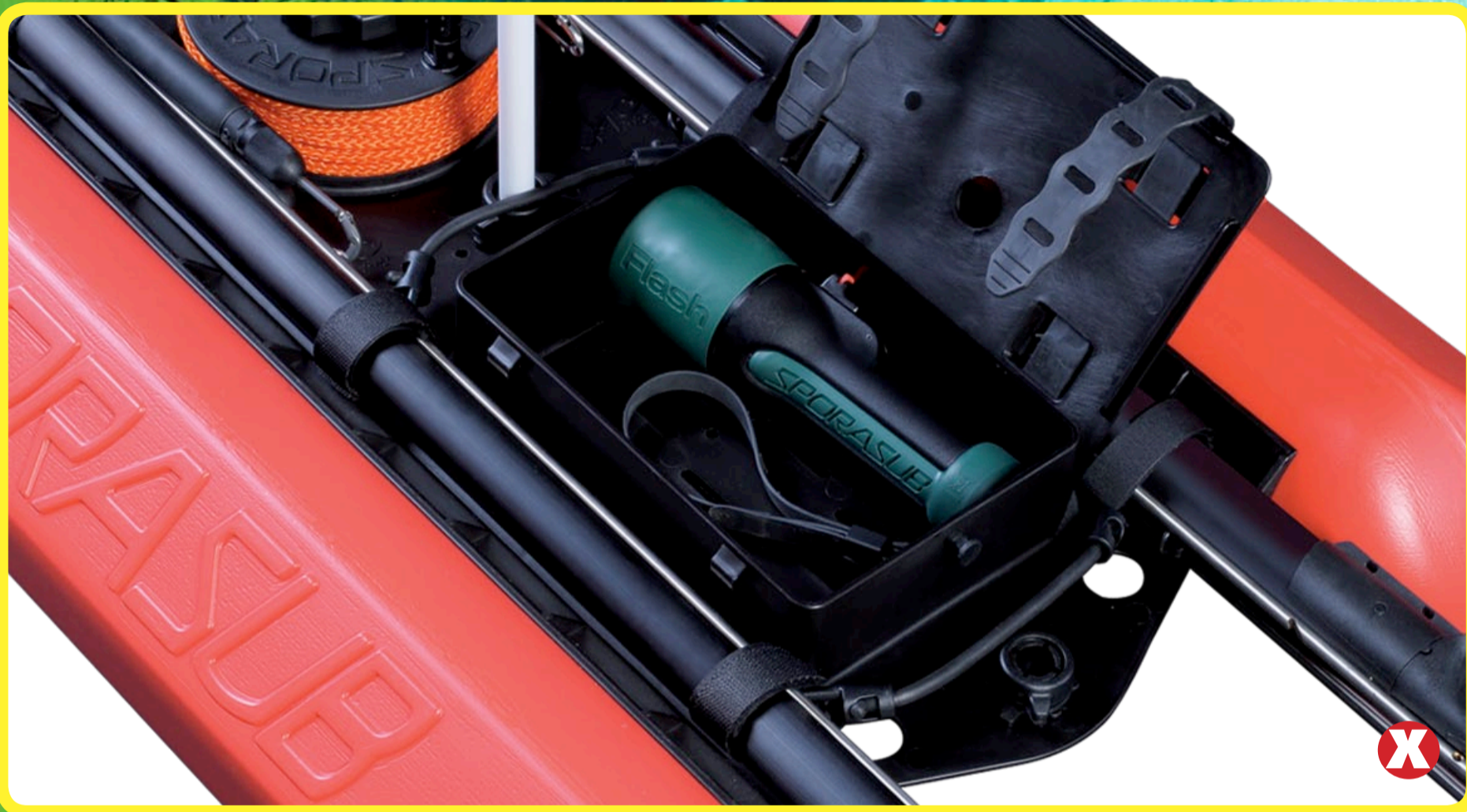

Only:
L: 59,5 CM
P: 27,0 CM

Overcraft Top/S board



Only:
L: 59,5 CM
P: 27,0 CM

Overcraft Top/S board



Only:
L: 59,5 CM
P: 27,0 CM

Overcraft Top/S board

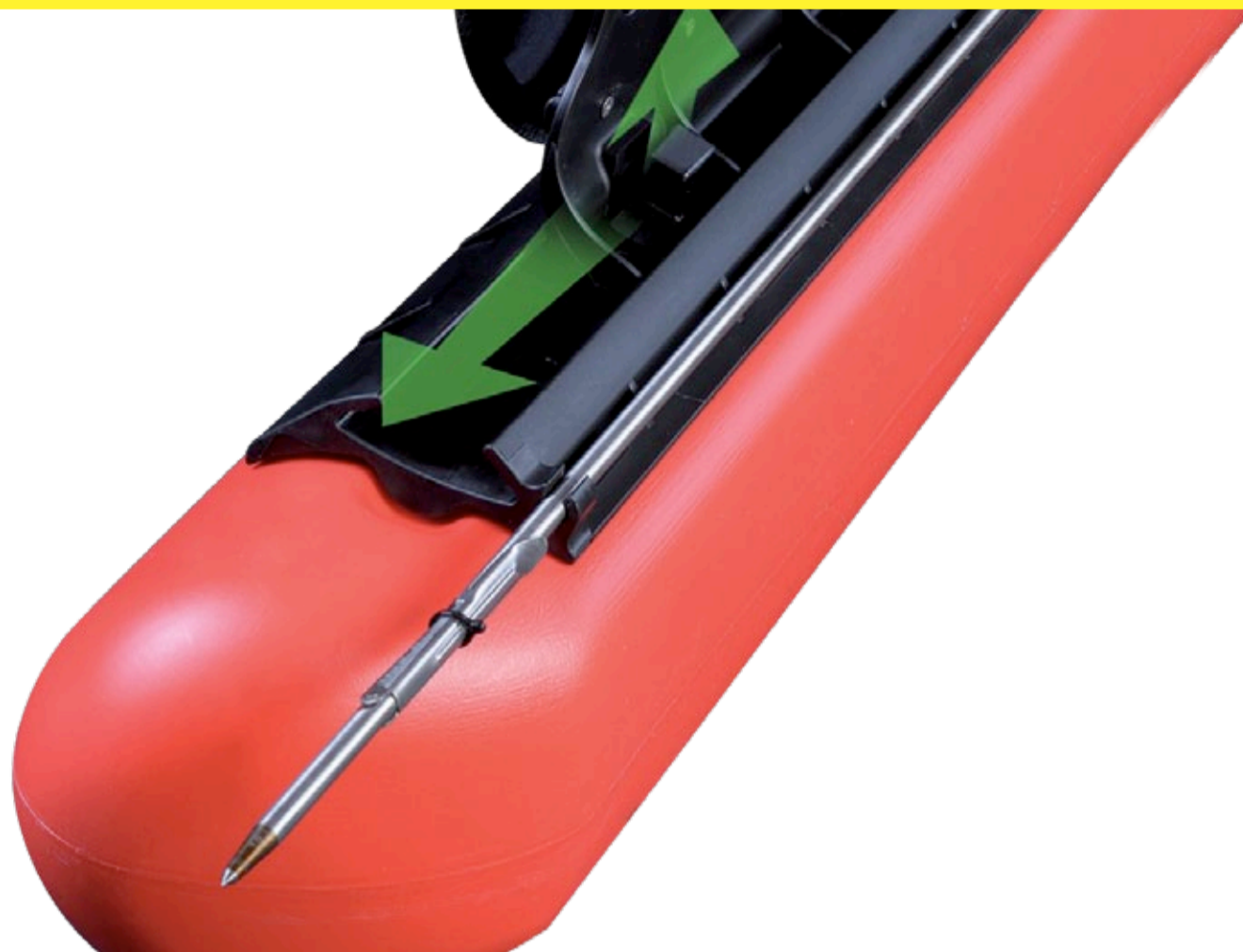

Only:
L: 59,5 CM
P: 27,0 CM

Eva board



Weight:
3,0 Kg

EVA

SPBU010005

Planche insubmersible de grandes dimensions, réalisée en Eva, par moulage à injection. Idéal pour les chasseurs qui ne disposent pas d'une embarcation, permet le transport d'un chargement important, facile à tracter dans toutes les conditions de mer. La carène présente sous la proue un bouclier pour affronter facilement les vagues et à la poupe sont présents deux carènes qui stabilisent la planche et diminuent la friction avec l'eau. Sur la proue se trouve un moulinet avec manivelle escamotable (sans fil). Derrière le moulinet se trouve un sac en nylon doté d'une fermeture. Équipée de divers systèmes d'accroche pour flèches, fusils de réserve et drapeau rotatif positionnable à la poupe ou à la proue.

Eva board



Eva board



Eva board



Eva board



Marseille belts

MARSEILLE

SPBE0100N



MARSEILLE

SPBE01000I



Ceinture en caoutchouc avec classique boucle marseillaise. La ceinture est réalisée, par compression, en caoutchouc naturel à élasticité élevée. La boucle en métal est réalisée en laiton nickelé. La boucle en plastique a en revanche été réalisée, par injection, en Nylon. Le modèle avec la boucle en laiton est vendu de série avec le système Belt Holding System.

Belt Holding System



BELT HOLD. SYST.

SPBE010000

MP
design



Système de sous-cutale adaptable à tout type de ceinture marseillaise. Permet de maintenir la ceinture de plombs en place, même pendant le canard.

Ce dispositif se détache automatiquement à l'ouverture de la ceinture sans nuire à la sécurité.

Dagger Cryot knife



DAGGER CRYOT

SPKN010002

Couteau de forme dague avec lame lisse d'un côté et dentelé de l'autre. L'acier de la lame se prolonge d'une soie dans le manche rendant ainsi ce couteau très résistant. L'acier utilisé est de type chrome/molybdène avec une forte teneur en carbone rendant possible un aiguisage très fin de la lame. L'acier est trempé et traité cryogéniquement pour améliorer les caractéristiques de dureté, de résistance à l'usure, aux chocs et à la corrosion. La lame est dotée d'un trou dont la forme permet de déraguer les flèches. Dans la poignée, il y a un trou pour charger les fusils pneumatiques en cas de nécessité. La gaine est dotée d'une fermeture de sûreté à anneau afin d'éviter la perte du couteau.

Dagger Cryot knife



Dagger Cryot knife



Dagger Cryot knife



Commando knife



COMMANDO

SPKN010001

 NOT AVAILABLE FOR U.S.A.

Le manche et la lame de ce couteau ont été réalisés en un seul morceau en acier AISI 604L. L'épaisseur de la lame est de 3 mm. Sur la partie supérieure de la lame, on trouve une encoche spéciale destinée à déraguer les flèches. La gaine ultra plate, avec deux accroches, permet l'extraction du couteau d'une seule main.

Drybag Fridge bag

DRYBAG FRIDGE

SPBA010002



Ce sac est composé de 2 parties reliées entre elles par un système de fixation rapide. La partie supérieure est un sac étanche, soudé HF, conçu pour le transport de l'équipement complet du chasseur. La partie inférieure est une glacière, réalisée en matériel isolant destiné au transport de la glace et du poisson. Les deux sacs peuvent être utilisés comme un sac unique ou bien de façon séparé puisqu'ils sont tous deux dotés d'une poignée.

Dimensions sac étanche :

81cm x 45cm x 35cm

Dimensions glacière :

81cm x 30cm x 23cm

Dry Backpack bag



DRY BACKPACK

SPBA010003

Grand sac a dos, réalisé en polyurethane enduit, entièrement soudé HF sans coutures. Ces grandes dimensions permettent le transport de tout de l'équipement de chasse, y compris les palmes longues. Dimensions sac étanche: 109cm x 41cm x 21cm



Gunbag Speargun bag

GUNBAG

SPBA010001

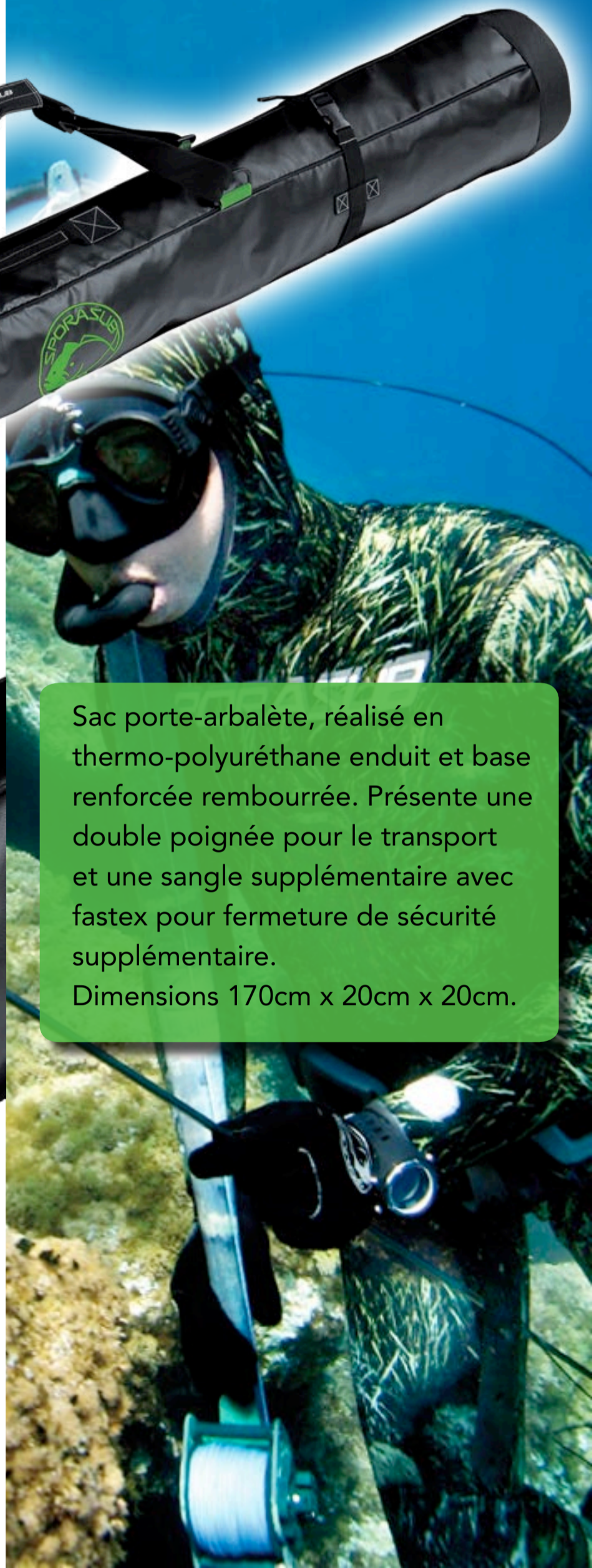

Sac porte-arbalète, réalisé en thermo-polyuréthane enduit et base renforcée rembourrée. Présente une double poignée pour le transport et une sangle supplémentaire avec fastex pour fermeture de sécurité supplémentaire.

Dimensions 170cm x 20cm x 20cm.

Windshell jacket

NEW
2012



WINDSHELL	
S	SPSP02000S
M	SPSP02000M
L	SPSP02000L
XL	SPSP0200XL
XXL	SPSP020XXL



Blouson technique, totalement imperméable (5.000 mmCE) et respirant (3.000gr/m²/24h), réalisé en tissu souple et élastique en polyester (97%) et Spandex (3%). Le Spandex, joint au polyester, garantit élasticité et douceur au blouson. L'imperméabilité de la veste est garantie par la présence de thermosoudures à chaud sur toutes les coutures intérieures. Le tissu imperméable, mais respirant, et la présence de coutures thermo soudées garantissent à cette blouson une fonction coupe-vent très efficace.

En plus, le tissu est beaucoup plus mince qu'un soft-shell normal et plus doux que les tissus en 100% polyester ou nylon en général utilisés pour ces applications. Il rend le blouson plus confortable à utiliser pour une pratique sportive.

Windshell jacket

NEW 2012



Windshell jacket

NEW 2012



Windshell jacket

NEW 2012



Windshell jacket

NEW 2012



Windshell jacket

NEW 2012



Credits

ARTWORKS

Puzzle Communication

COPY

Omersub

PHOTOS

Marco Bardi

Dan Silveira

Kurt Chambers

Puzzle Communication

VIDEOS

Marco Bardi

D.M. Clauss



OMERSUB S.p.A. Società Unipersonale
via Cascina Greppi, 69 - 20845 Sovico (MB) - ITALY
cod fiscale 02866430172 - p.iva 02931610964 - REA MB1592386
cap.soc. € 2.000.016,00